



MINISTÈRE DE LA JUSTICE
20 rue du puits Mauger - CS 60826
35108 RENNES cedex 3

Ad'AP - MISE EN ACCESSIBILITE PALAIS DE JUSTICE DE ROUEN

*36, rue aux juifs
76000 ROUEN*

PRO-DCE

Cour d'Appel - Tribunal Judiciaire

Projet - Dossier de Consultation des Entreprises



Ind A.
décembre 2025



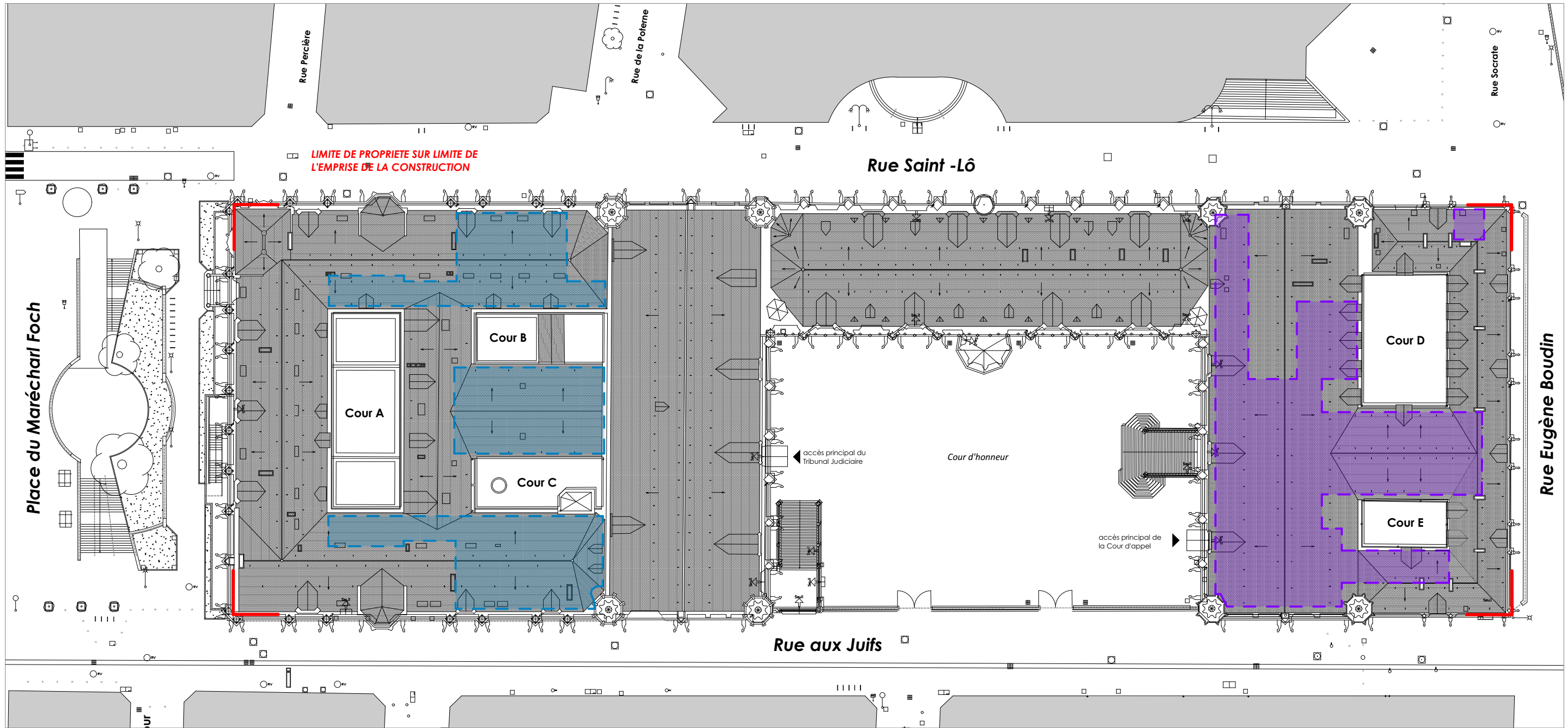

Légendes

- Limite de propriété
- Emprise des travaux de mise en accessibilité côté **Cour d'Appel**
- Emprise des travaux de mise en accessibilité côté **Tribunal Judiciaire**

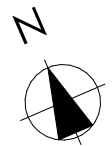

Ces documents ne sont pas des plans d'exécution et ne peuvent être utilisés à l'exécution des travaux.



MINISTÈRE DE LA JUSTICE
20 rue du puits Mauger - CS 60826
35108 RENNES cedex 3

Atelier ATTELIER G
29 rue Léon Malétra
76140 Petit-Quevilly
Tel: 02.32.08.04.30
Email: contact@atelierg.archi

BBZ Architecture
6, avenue Joseph Rivière
69490 TARARE
Tel: 04.74.05.37.20
Email: tarare@bbzarchi.com

Ad'AP - Mise en accessibilité ERP
PALAIS DE JUSTICE DE ROUEN

LOCALISATION INTERVENTIONS

PRO-DCE

1.1

Ind. A

Echelle
1:500 ème
Date d'édition
16/02/2026

Dimension feuille
d'impression
A3

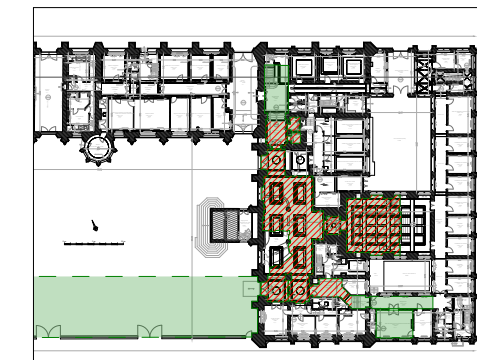
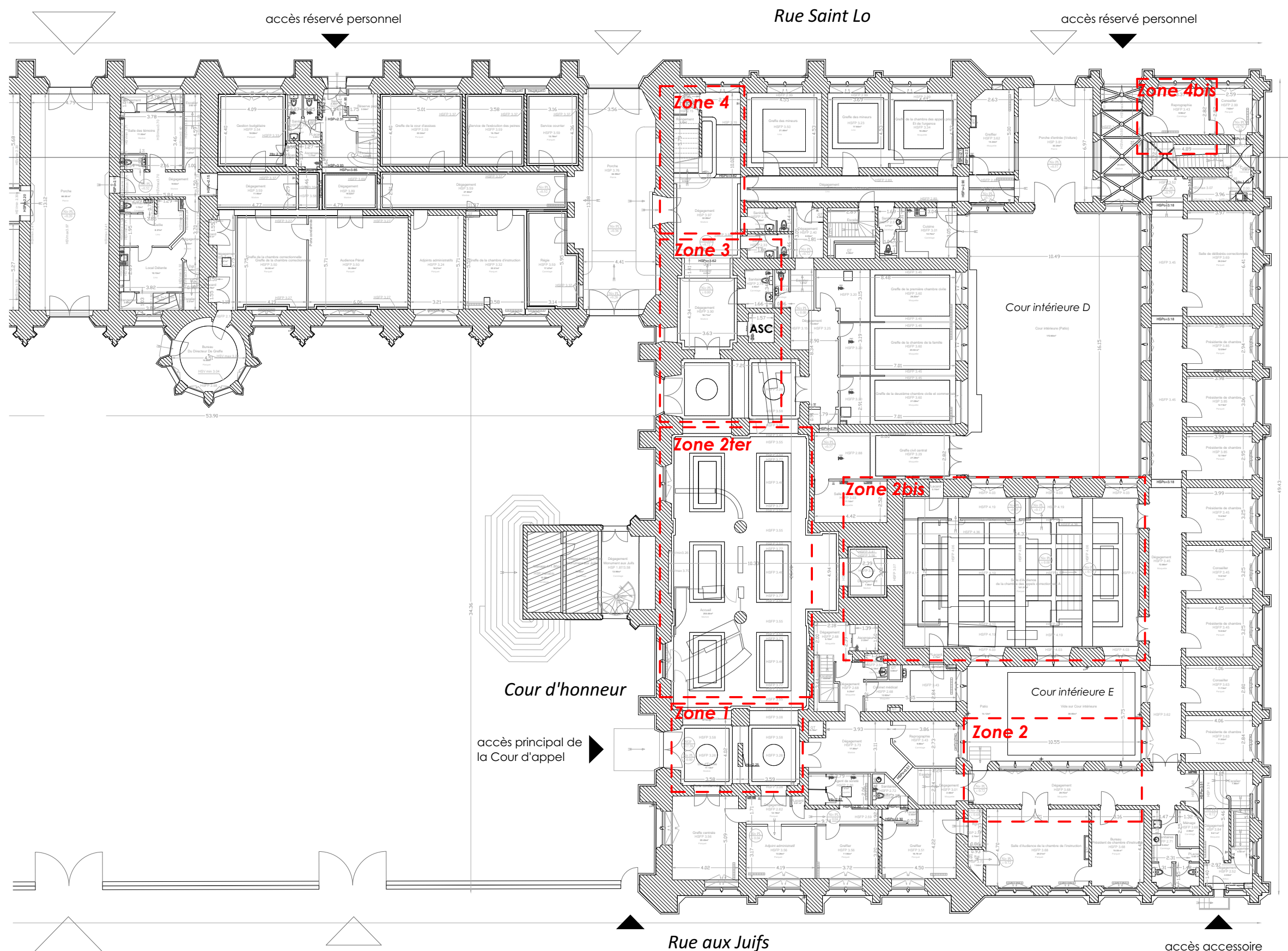

Légende

- accessible au public
ETAT EXISTANT
- accessible au PMR
ETAT EXISTANT
- accès piétons
- accès véhicules
- zone d'intervention
détaillée

Zones d'intervention détaillées

- 1 - SAS d'Entrée
- 2 - Circulation 1
- 2bis - Salle C. Bequignon-Lagarde
- 2ter - Accueil Cour d'Appel
- 3 - ASC/Sanit. PMR/Circulation 2
- 4 - Escalier accès R+1

Plan RDC - Entrée / Accès

Ces documents ne sont pas des plans d'exécution et ne peuvent être utilisés à l'exécution des travaux.



MINISTÈRE DE LA JUSTICE
20 rue du puits Mauger - CS 60826
35108 RENNES cedex 3



ATELIER G
29 rue Léon Malétra
76140 Petit-Quevilly
Tel: 02.32.08.04.30
Email: contact@atelierg.archi



BBZ Architecture
6, avenue Joseph Rivière
69490 TARARE
Tel: 04.74.05.37.20
Email: tarare@bbzarchi.com

Ad'AP - Mise en accessibilité ERP
PALAIS DE JUSTICE DE ROUEN

**COUR D'APPEL - PLAN RDC -
ZONES D'INTERVENTION**

PRO-DCE

1.2

Ind. A

Echelle
1:250 ème
Date d'édition
16/02/2026

Dimension feuille
d'impression
A3

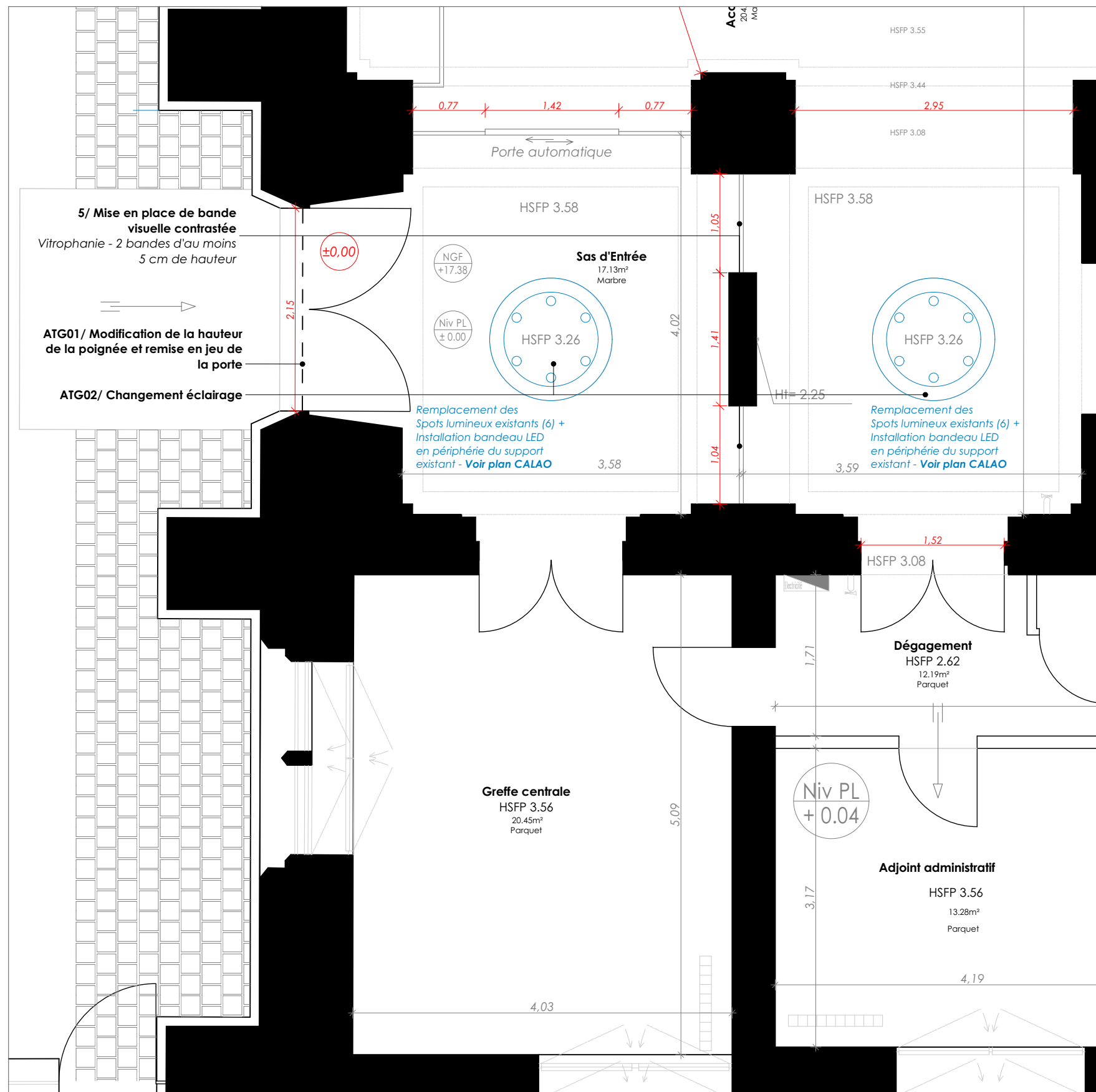

Plan RDC - Entrée / Accès

Ces documents ne sont pas des plans d'exécution et ne peuvent être utilisés à l'exécution des travaux.



Installation d'éclairage existante



Spot type ERI TROMILUX 1517
Dimensions : diamètre 90mm
Coloris blanc
Montage encastré



Ruban LED type RL1 EPSILON

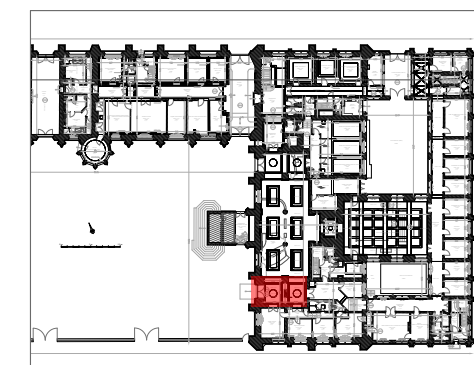

Localisation travaux

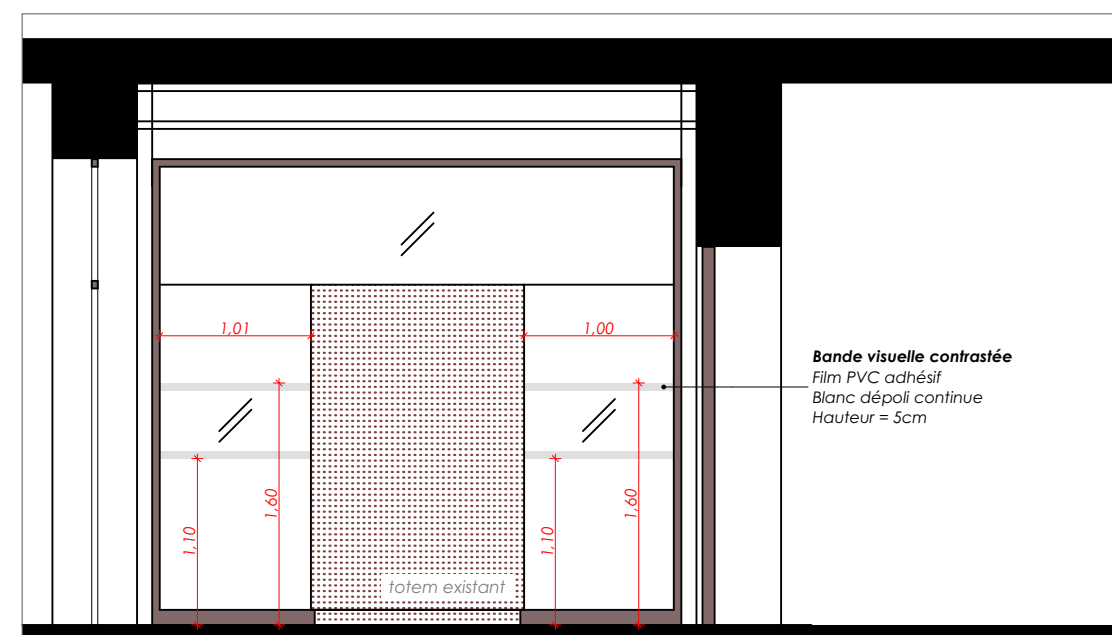

5/ Implantation bandes visuelles contrastées

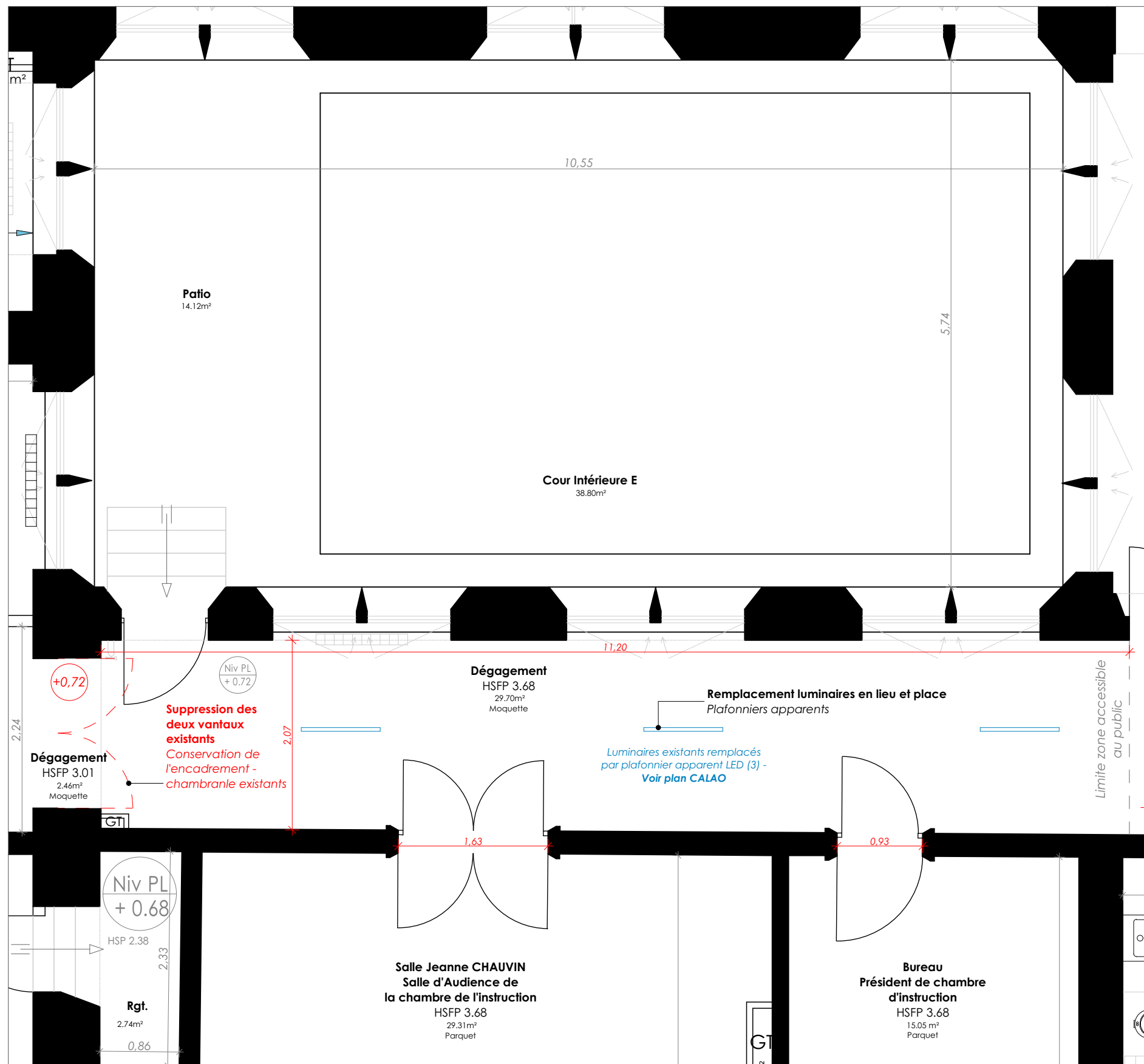

Plan RDC - Circulation 1

Ces documents ne sont pas des plans d'exécution et ne peuvent être utilisés à l'exécution des travaux.



Installation d'éclairage existante

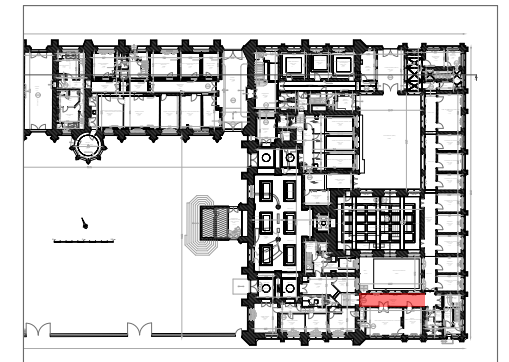

Localisation travaux

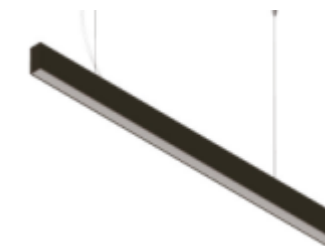

Suspension linéaire LED type SL1 EPSILON Tara
direct/indirect

Dimensions : longueur 1420 mm
Coloris noir
Suspendu



MINISTÈRE DE LA JUSTICE
20 rue du puits Mauger - CS 60826
35108 RENNES cedex 3



ATELIER G
29 rue Léon Malétra
76140 Petit-Quevilly
Tel: 02.32.08.04.30
Email : contact@atelierg.archi



BBZ Architecture
6, avenue Joseph Rivière
69490 TARARE
Tel: 04.74.05.37.20
Email : tarare@bbzarchi.com

Ad'AP - Mise en accessibilité ERP
PALAIS DE JUSTICE DE ROUEN

COUR D'APPEL - PLAN RDC -
ZONE 2

PRO-DCE

1.4

Ind. A

Echelle
1:50 ème
Date d'édition
16/02/2026

Dimension feuille
d'impression
A3

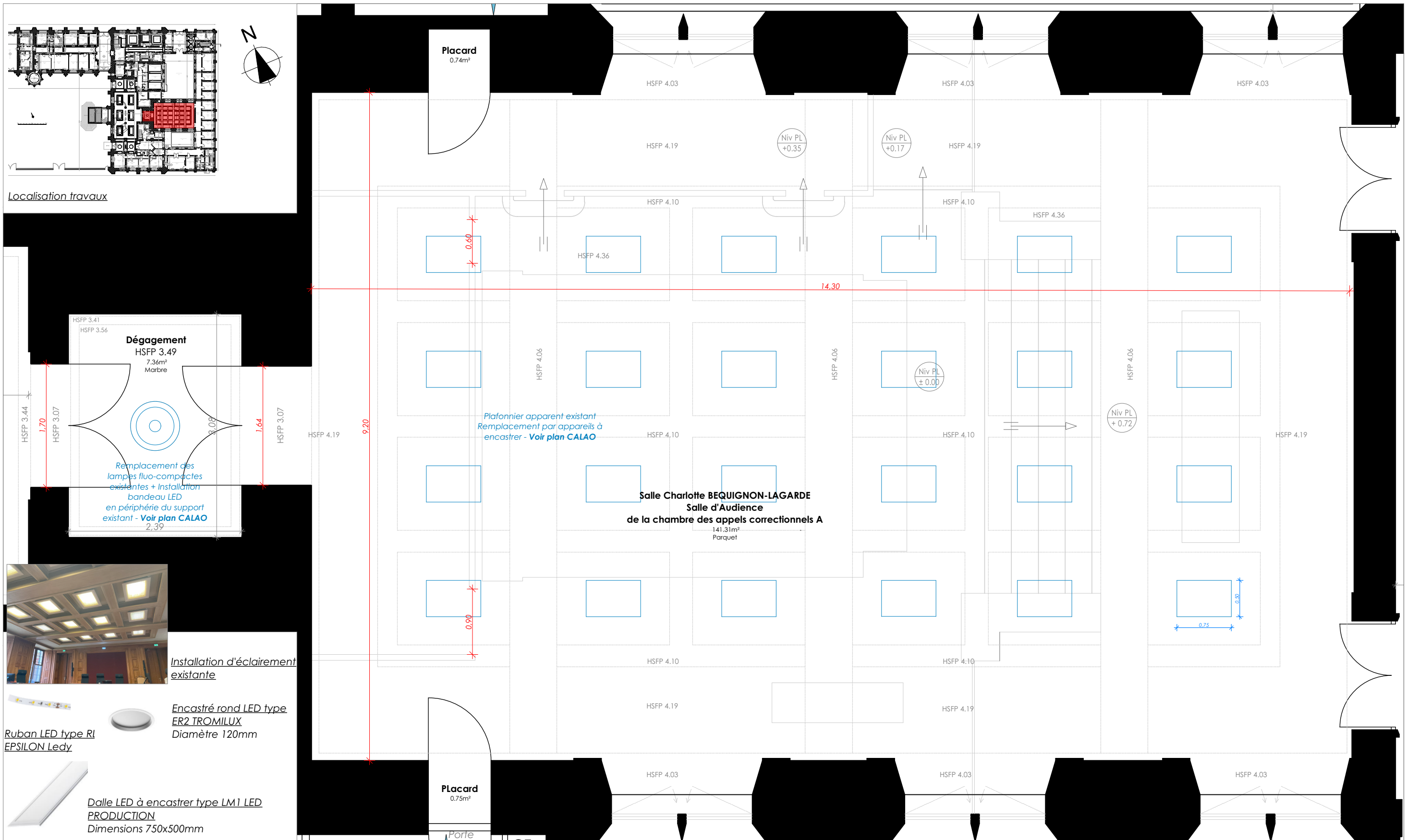

Plan RDC - Salle d'Audience C. Bequignon-Lagarde

Ces documents ne sont pas des plans d'exécution et ne peuvent être utilisés à l'exécution des travaux.



MINISTÈRE DE LA JUSTICE
20 rue du puits Mauget - CS 60826
35108 RENNES cedex 3



ATELIER G
29 rue Léon Malétra
76140 Petit-Quevilly
Tel: 02.32.08.04.30
Email: contact@atelierg.archi



BBZ Architecture
6, avenue Joseph Rivière
69490 TARARE
Tel: 04.74.05.37.20
Email: tarare@bbzarchi.com

Ad'AP - Mise en accessibilité ERP
PALAIS DE JUSTICE DE ROUEN

COUR D'APPEL - PLAN RDC -
ZONE 2BIS

PRO-DCE

1.5

Ind. A

Echelle
1:50 ème
Date d'édition
16/02/2026

Dimension feuille
d'impression
A3

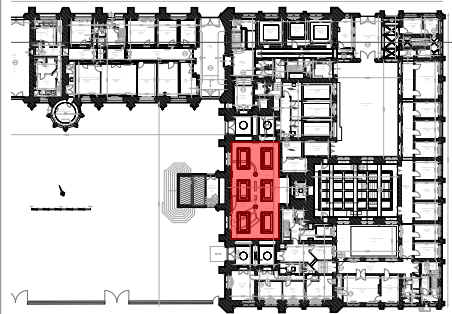

Localisation travaux



Spot type ER1 TROMILUX 1517
Dimensions :diamètre 90mm
Coloris blanc
Montage encastré

Ruban LED type RL2 EPSILON Ledy
Profilé 1/4 de rond



Installation d'éclairage existant

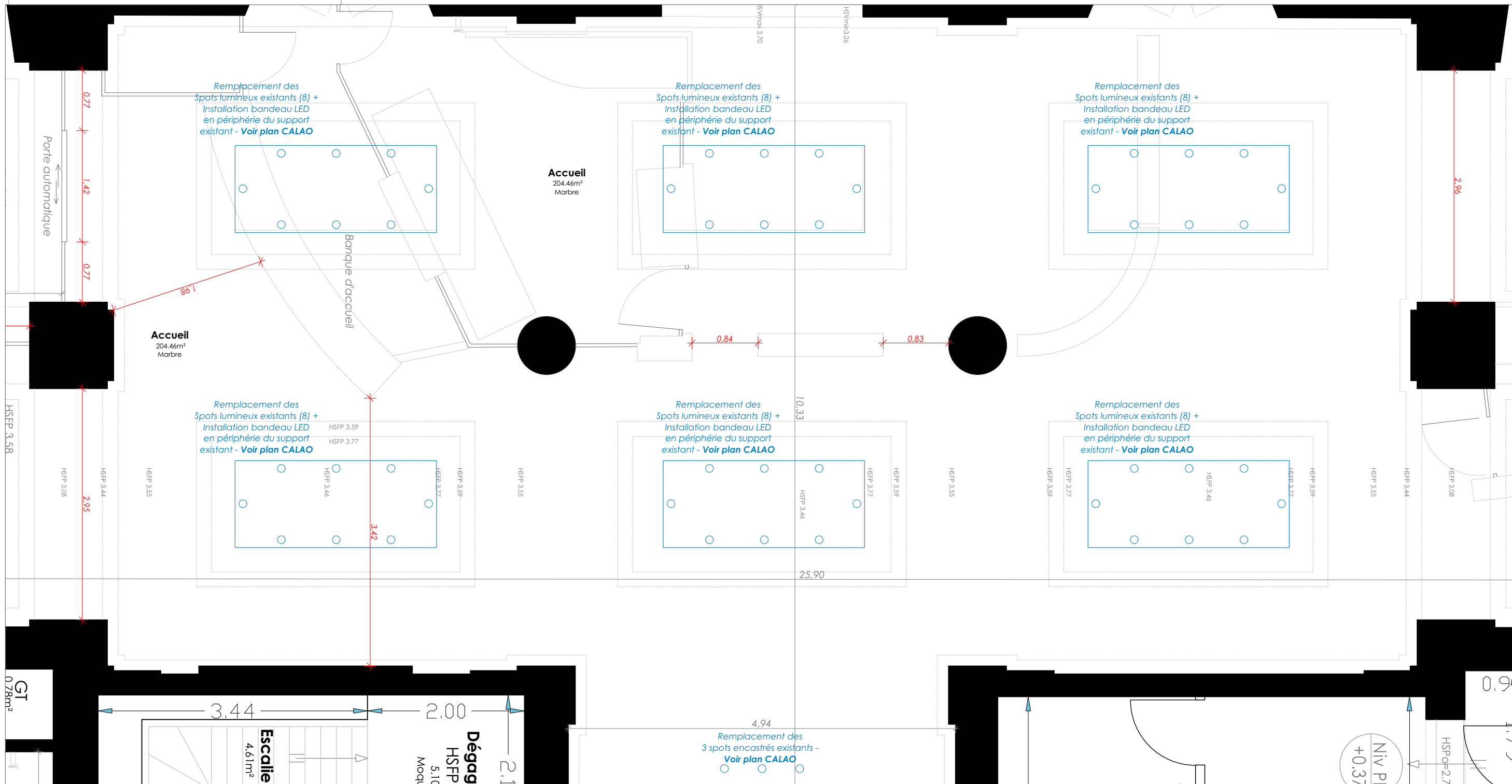

Ces documents ne sont pas des plans d'exécution et ne peuvent être utilisés à l'exécution des travaux.

Plan RDC - Accueil Cour d'Appel



MINISTÈRE DE LA JUSTICE
20 rue du puits Mauger - CS 60826
35108 RENNES cedex 3

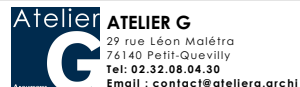

ATELIER G
29 rue Léon Malétra
76140 Petit-Quevilly
Tel: 02.32.08.04.30
Email: contact@atelierg.archi



BBZ Architecture
6, avenue Joseph Rivière
69490 TARAIRE
Tel: 04.74.05.37.20
Email: tarare@bbzarchi.com

Ad'AP - Mise en accessibilité ERP
PALAIS DE JUSTICE DE ROUEN

COUR D'APPEL - PLAN RDC -
ZONE 2TER

PRO-DCE

1.6

Ind. A

Echelle
1:50 ème
Date d'édition
16/02/2026

Dimension feuille
d'impression
A3

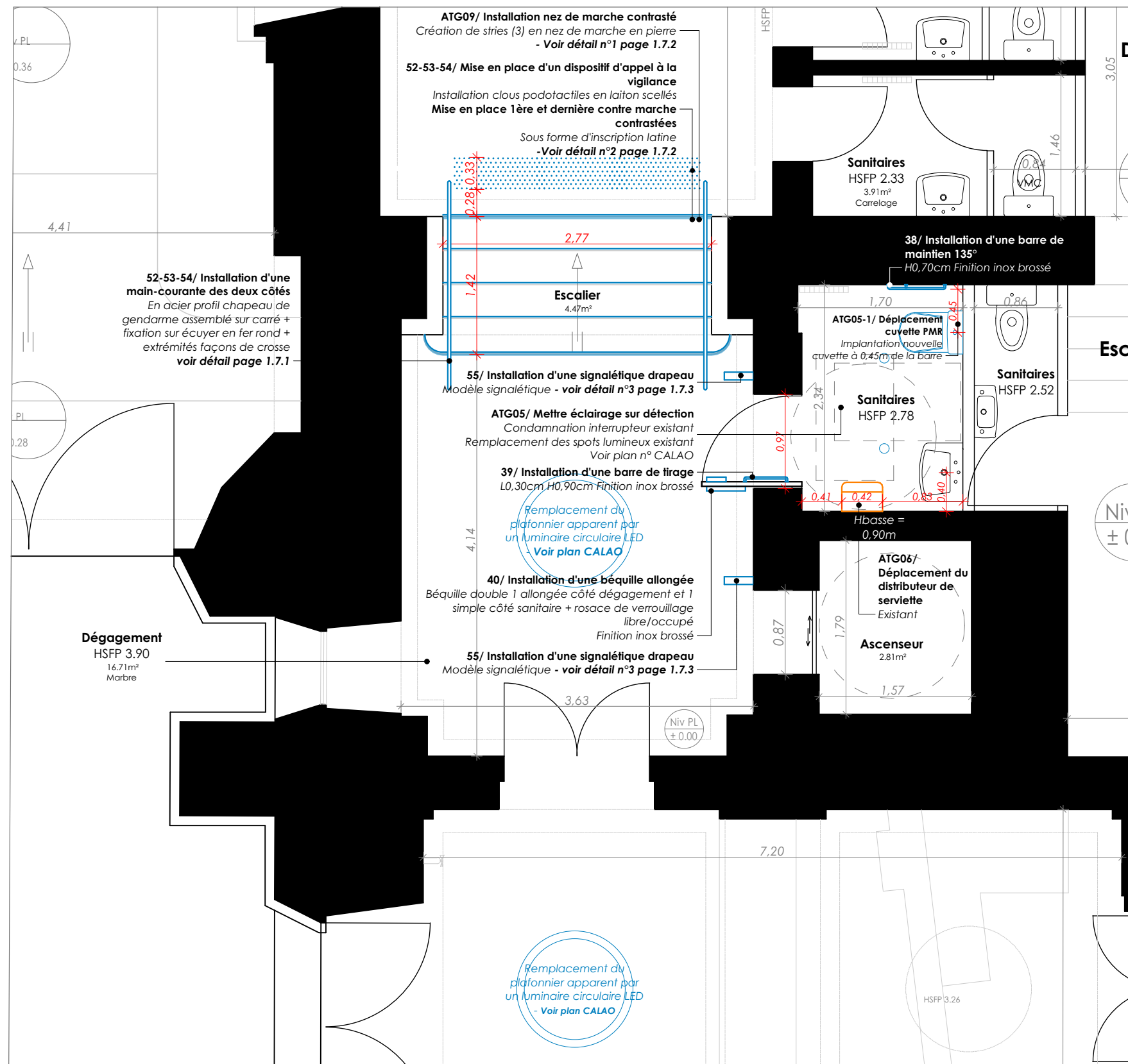

Escalier existant

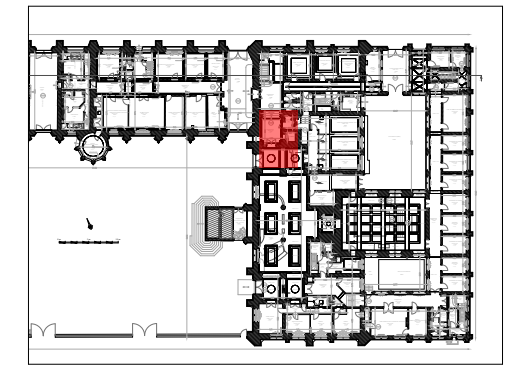

Localisation travaux



Sanitaire existant



Porte accès sanitaire existant

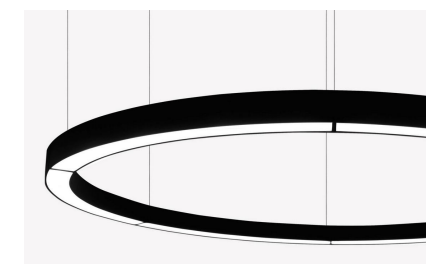

Suspension circulaire type SC1 EXENIA HOLA 76W

Dimensions : Diamètre 1200mm
Coloris Noir
Suspension

Plan RDC - Ascenseur / Sanitaire PMR

Ces documents ne sont pas des plans d'exécution et ne peuvent être utilisés à l'exécution des travaux.



MINISTÈRE DE LA JUSTICE
20 rue du puits Mauger - CS 60826
35108 RENNES cedex 3



ATELIER G
29 rue Léon Malétra
76140 Petit-Quevilly
Tel: 02.32.08.04.30
Email: contact@atelierg.archi



BBZ Architecture
6, avenue Joseph Rivière
69490 TARAIRE
Tel: 04.74.05.37.20
Email: tarare@bbzarchi.com

Ad'AP - Mise en accessibilité ERP
PALAIS DE JUSTICE DE ROUEN

COUR D'APPEL - PLAN RDC -
ZONE 3

PRO-DCE

1.7

Ind. A

Echelle
1:50 ème
Date d'édition
16/02/2026

Dimension feuille
d'impression
A3

Détail sur crosse
Echelle 1/5°

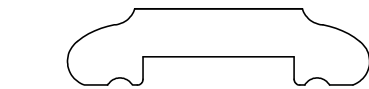
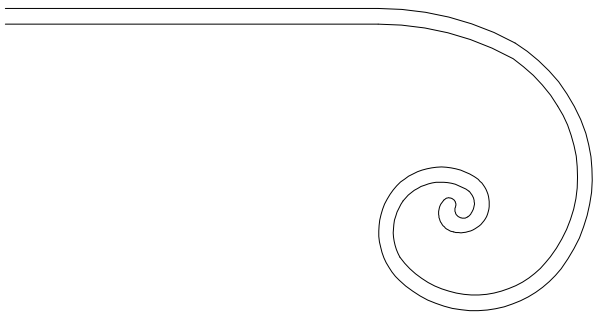

Profil de la lisse
Echelle 1/1°

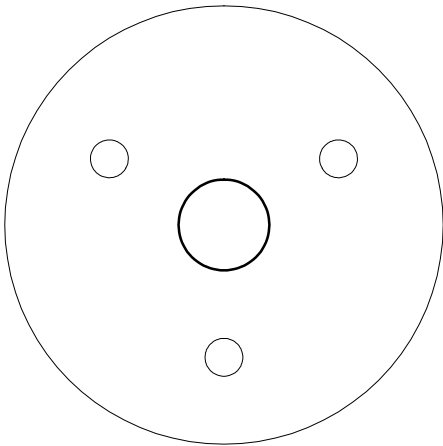

Détail sur platine de fixation
Echelle 1/1°

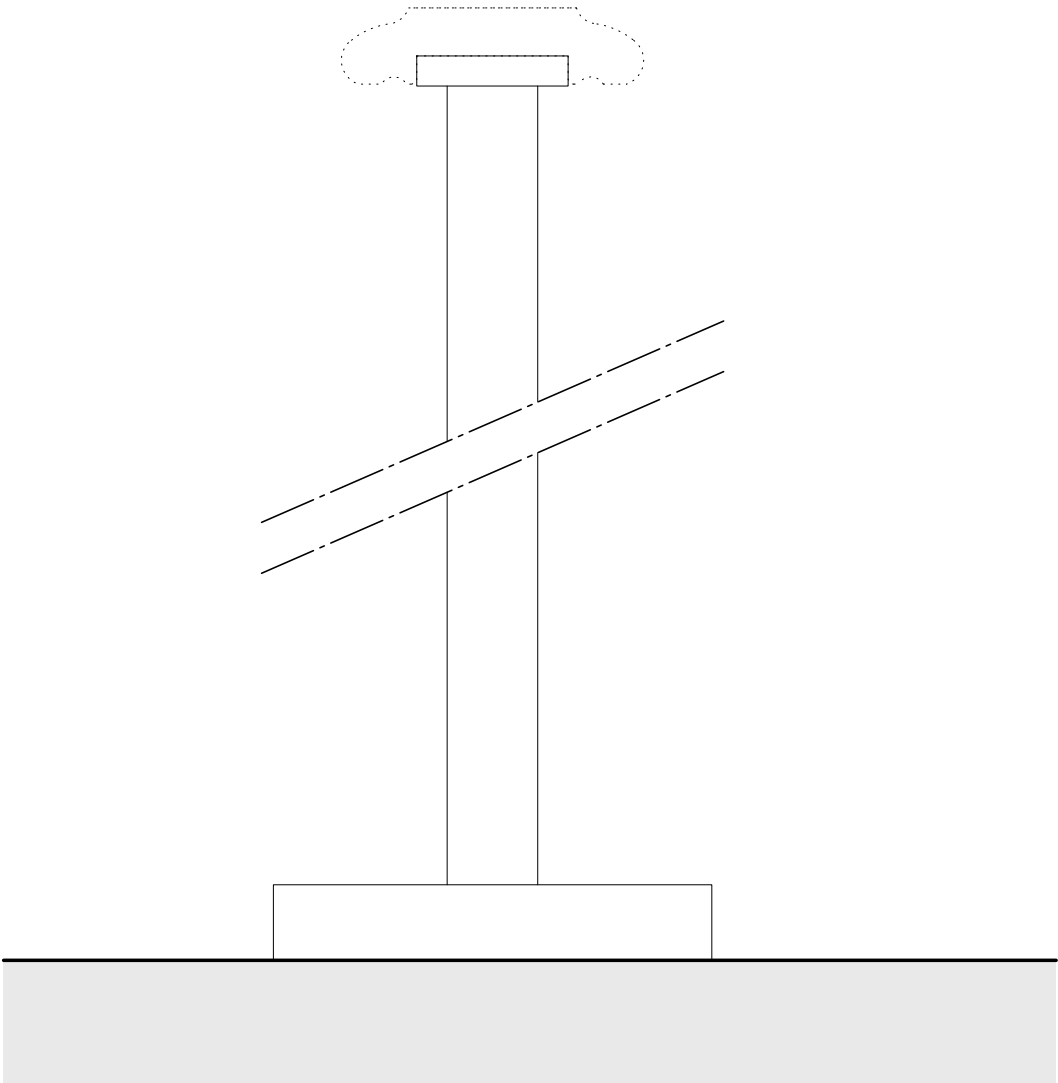

Elévation sur poteau
Echelle 1/1°

Détail main-courante

Ces documents ne sont pas des plans d'exécution et ne peuvent être utilisés à l'exécution des travaux.

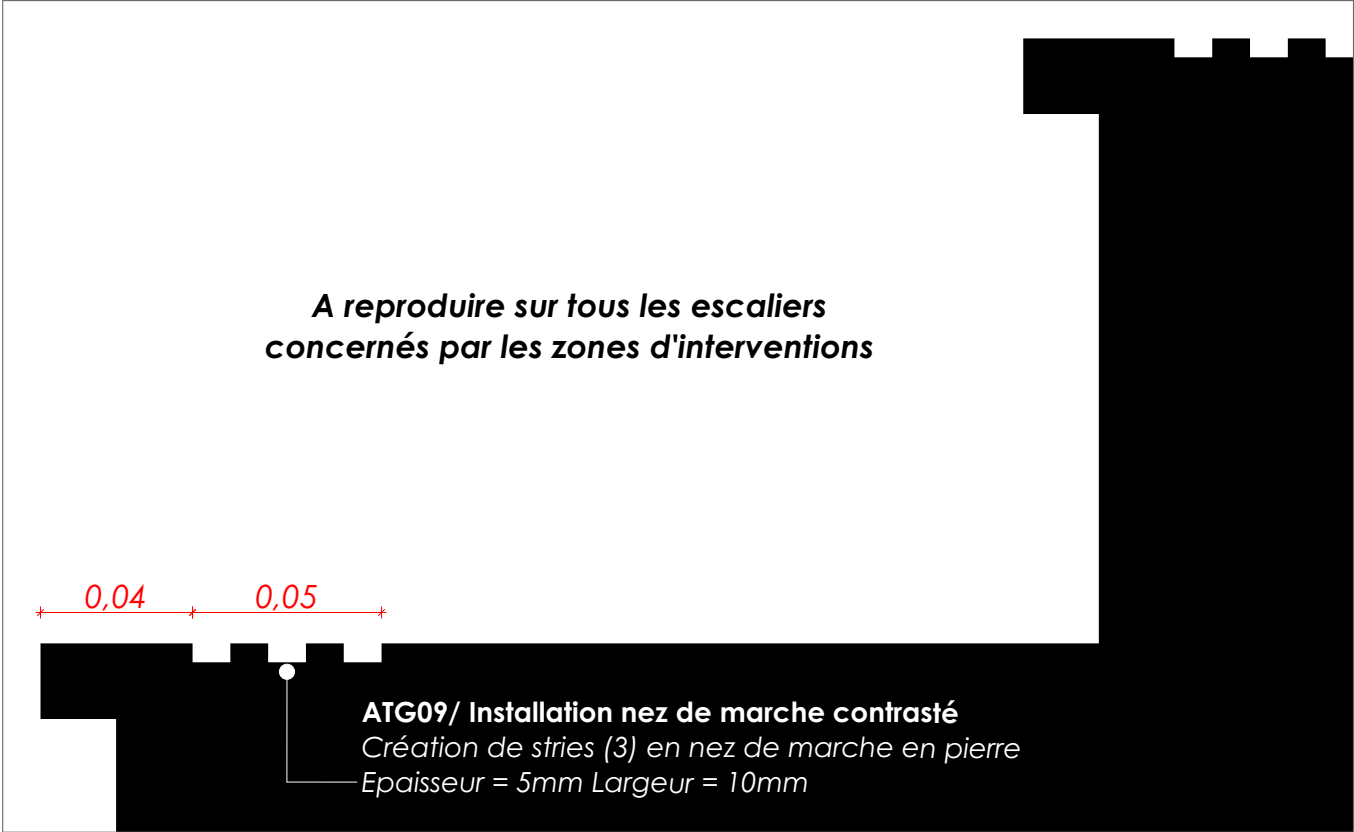

Détail n°1 - Schéma de principe - Création de stries sur les marches des escaliers existants
Echelle 1/2ème

Nimis cito iudicium sine iustitia saepe est
Nimis cito iudicium sine iustitia saepe est

Détail n°2 - Schéma de principe - Nez de marche contrasté - Inscription latine sur la 1ère et dernière contre marche
Echelle 1/10ème

Ces documents ne sont pas des plans d'exécution et ne peuvent être utilisés à l'exécution des travaux.

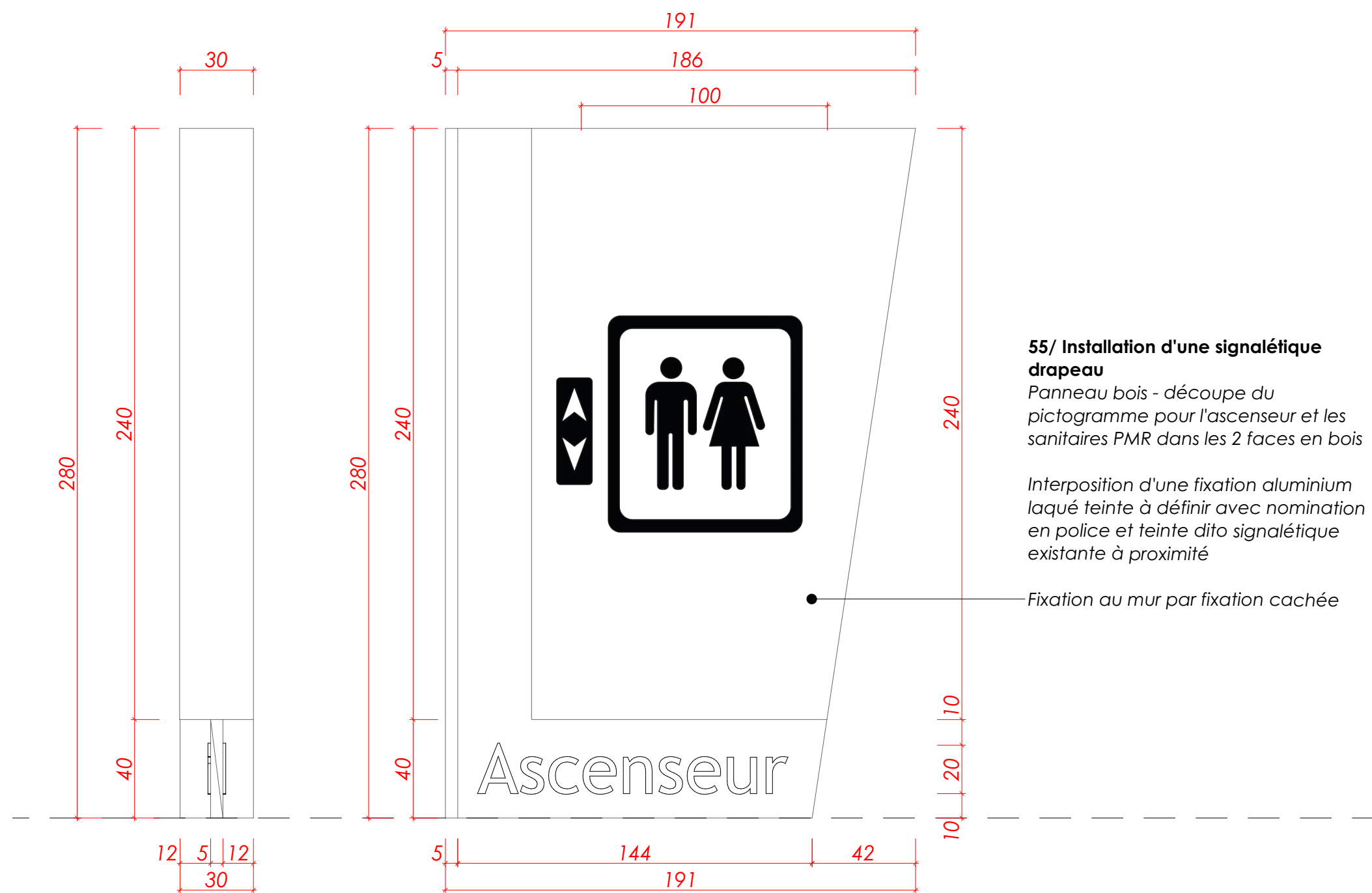

55/ Installation d'une signalétique drapeau

Panneau bois - découpe du pictogramme pour l'ascenseur et les sanitaires PMR dans les 2 faces en bois

Interposition d'une fixation aluminium laqué teinte à définir avec nomination en police et teinte dito signalétique existante à proximité

Fixation au mur par fixation cachée



Détail n°3 - Signalétique drapeau

Ces documents ne sont pas des plans d'exécution et ne peuvent être utilisés à l'exécution des travaux.

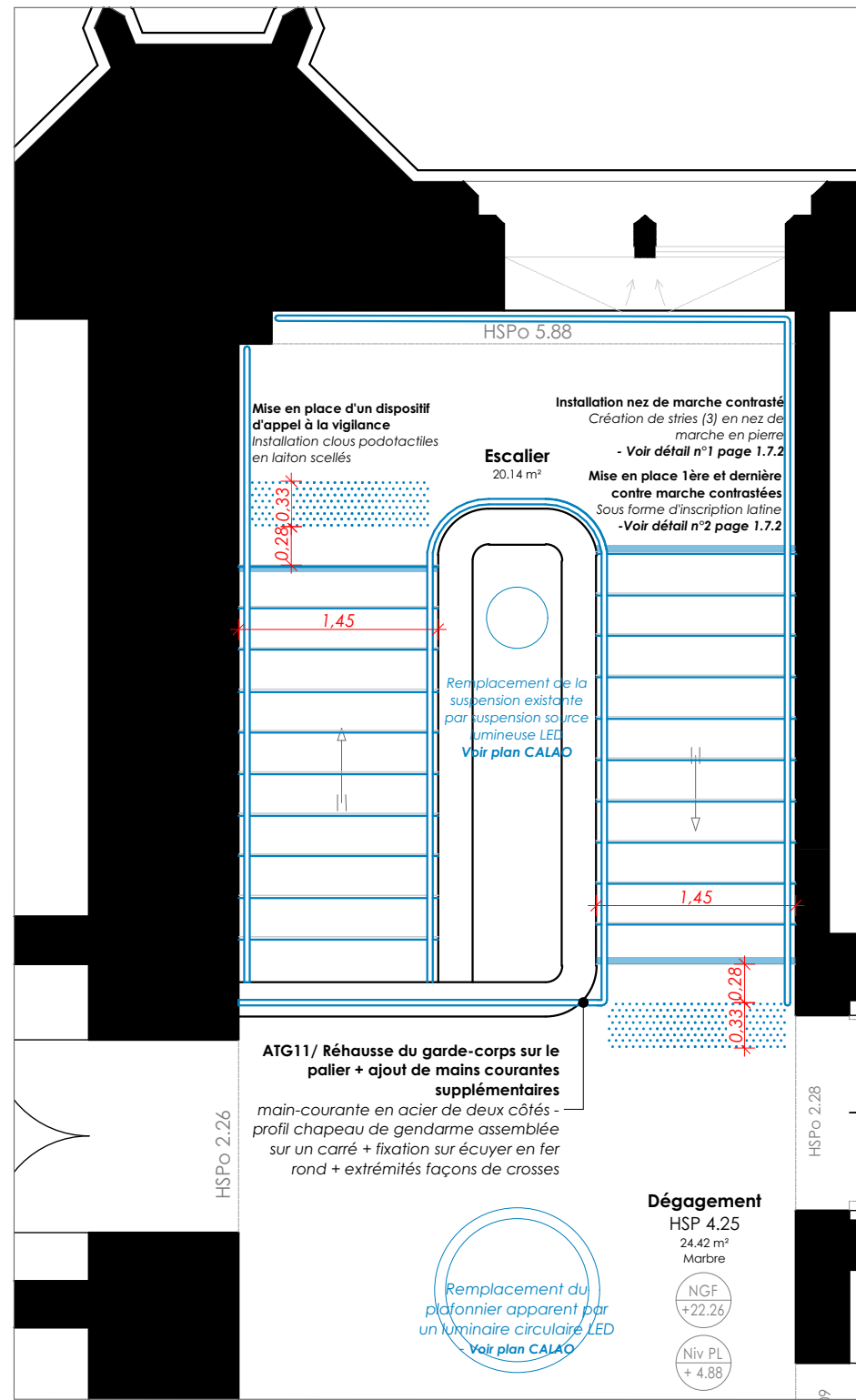
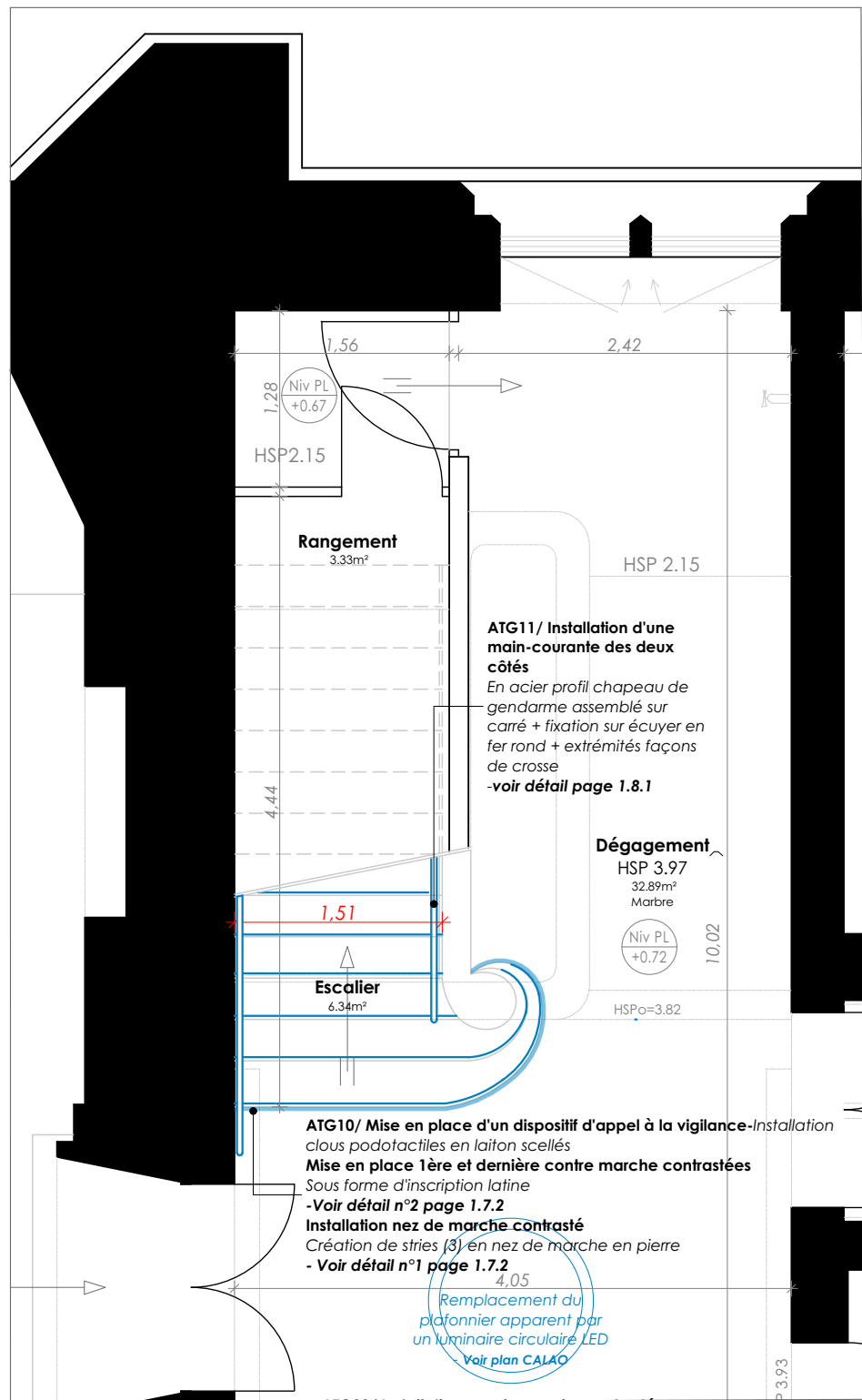

Escalier existant



Palier existant

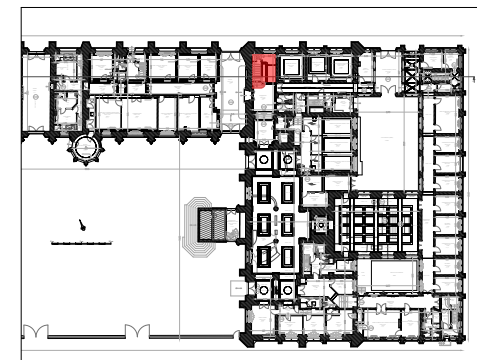

Localisation travaux

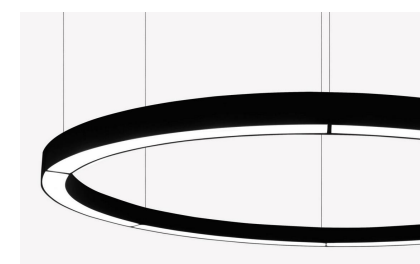

Suspension circulaire type SC1 EXENIA HOLA 76W

Dimensions : Diamètre 1200mm
Coloris Noir
Suspension



Suspension type SG1 BEGA 51109K3

Dimensions : Diamètre 45cm
Coloris Blanc
Suspension

Plan RDC - Escalier palier RDC

Plan R+1 - Escalier palier R+1

Ces documents ne sont pas des plans d'exécution et ne peuvent être utilisés à l'exécution des travaux.



MINISTÈRE DE LA JUSTICE
20 rue du puits Mauger - CS 60826
35108 RENNES cedex 3

Atelier G
29 rue Léon Malétra
76140 Petit-Quevilly
Tel: 02.32.08.04.30
Email: contact@atelierg.archi

BBZ Architecture
6, avenue Joseph Rivière
69490 TARAIRE
Tel: 04.74.05.37.20
Email: tarare@bbzarchi.com

Ad'AP - Mise en accessibilité ERP
PALAIS DE JUSTICE DE ROUEN

COUR D'APPEL - PLAN RDC/R+1
- ZONE 4

PRO-DCE

1.8

Ind. A

Echelle
1:50 ème
Date d'édition
16/02/2026

Dimension feuille
d'impression
A3

Détail sur crosse
Echelle 1/5°

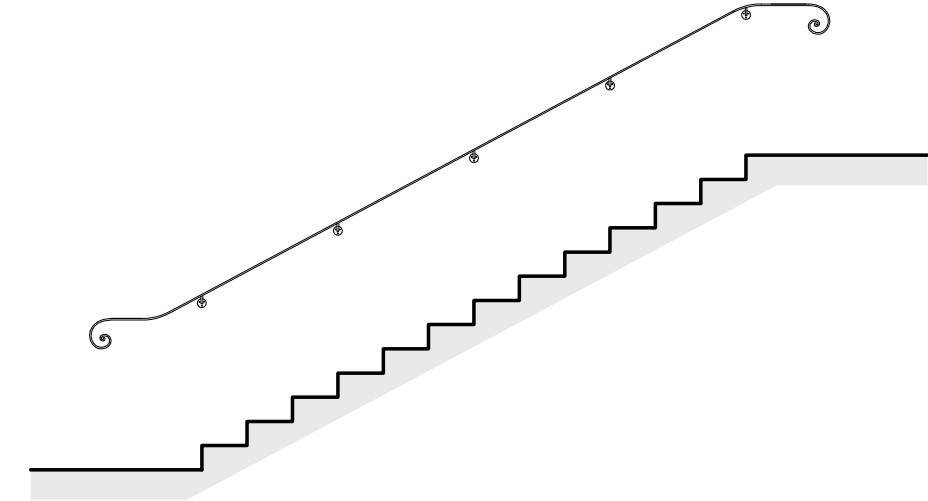
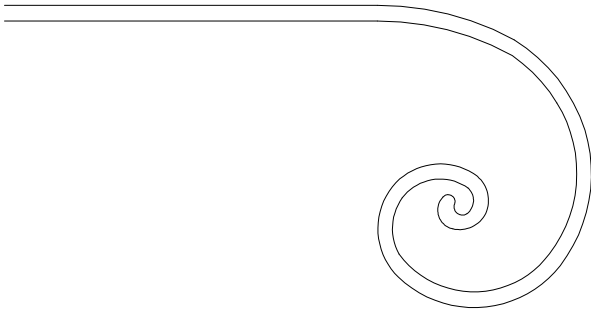

Elévation sur main courante - Principe
Echelle 1/50°

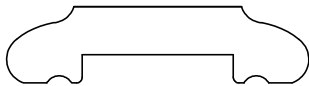

Profil de la lisse
Echelle 1/1°

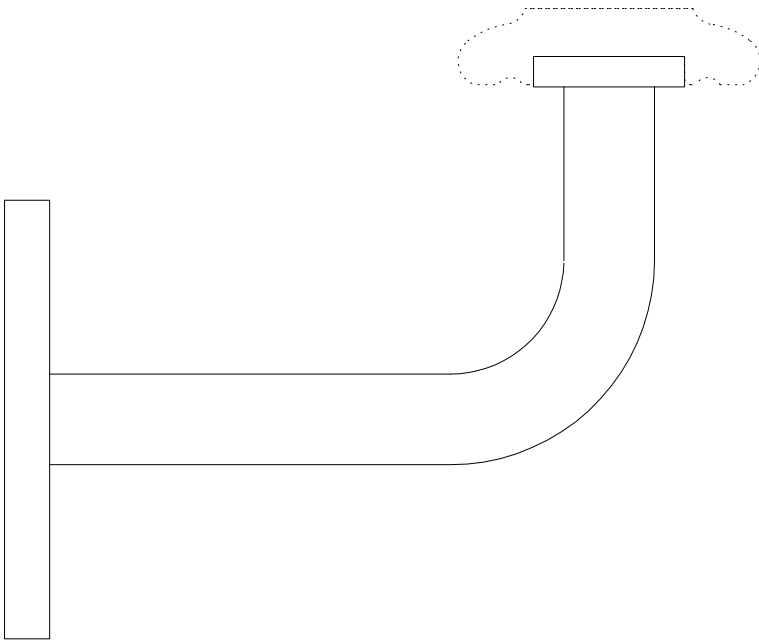
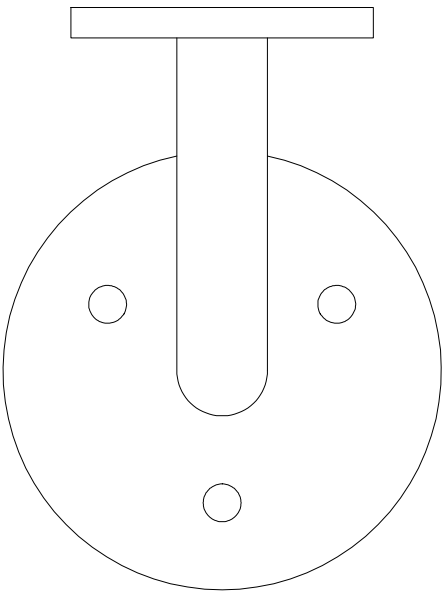

Détails sur patère
Echelle 1/1°

Détail main-courante

Ces documents ne sont pas des plans d'exécution et ne peuvent être utilisés à l'exécution des travaux.

Cour d'Appel

Rue Saint Lo

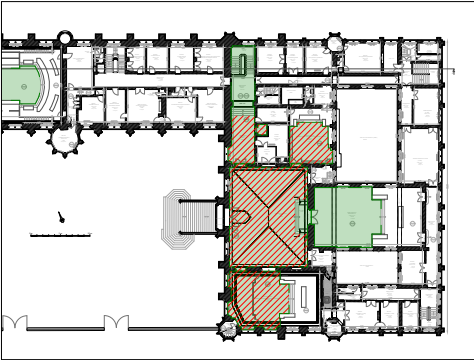
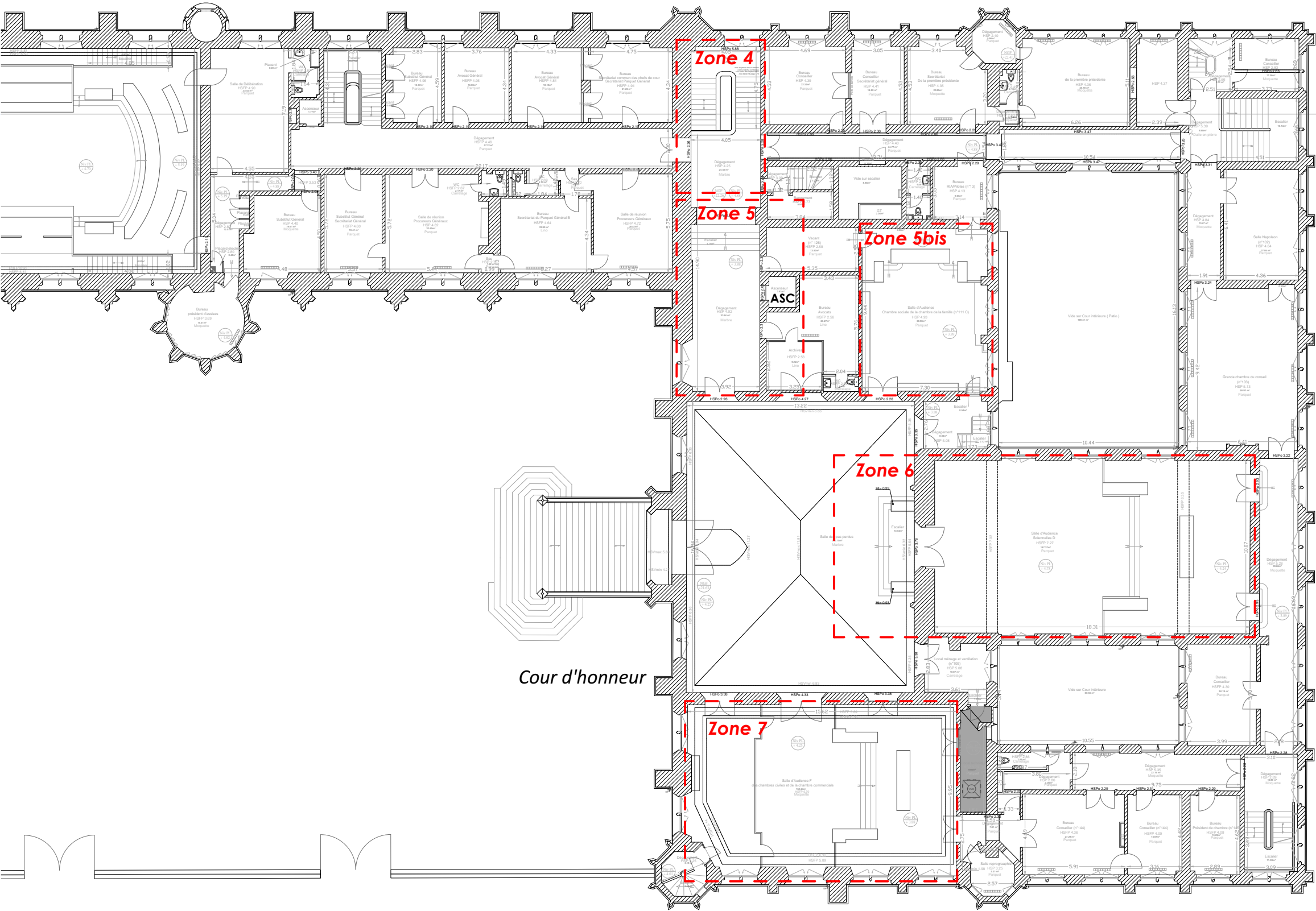

Légende

- accessible au public
ETAT EXISTANT
- accessible au PMR
ETAT EXISTANT
- accès piétons
- accès véhicules
- zone d'intervention
détaillée

Zones d'intervention détaillées

- 4 - Escalier accés R+1
- 5 - Circulation / Ascenseur
- 5bis - Salle S.Veil
- 6 - Accès salle D
- 7- Salle Simone Rozes

Rue Eugène Boudin



Plan R+1

Ces documents ne sont pas des plans d'exécution et ne peuvent être utilisés à l'exécution des travaux.

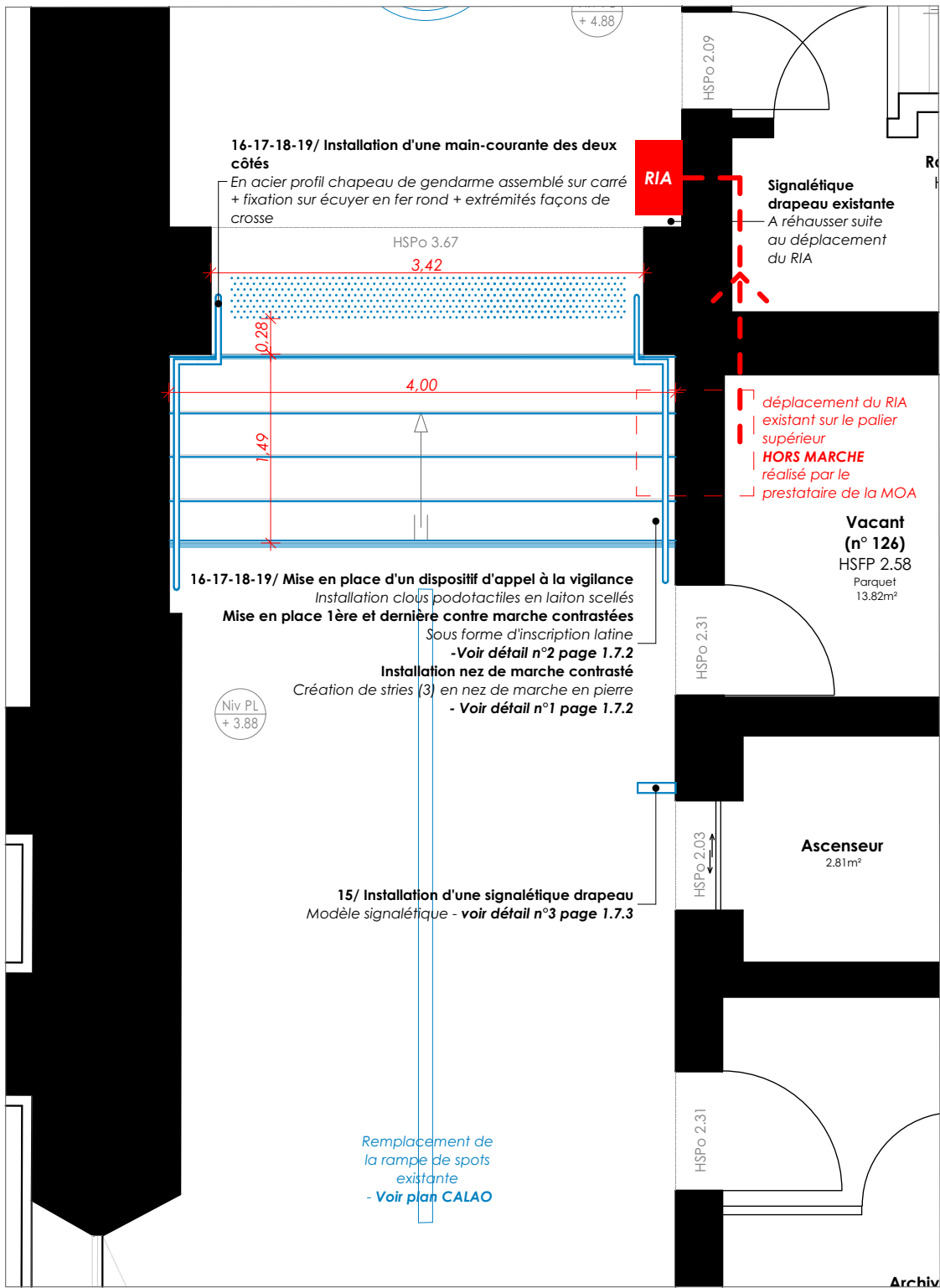

Plan R+1- Circulation / Ascenseur



Installation d'éclairage existante



Dégagement escalier accès ascenseur existant

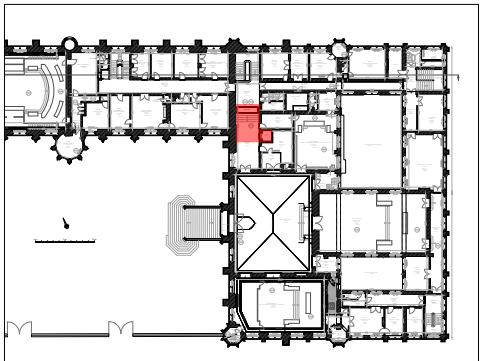

Localisation travaux



Rail de 4 projecteurs type SP4 RZB Deecos S min et 1 projecteur SP5

Coloris Noir

Ces documents ne sont pas des plans d'exécution et ne peuvent être utilisés à l'exécution des travaux.



MINISTÈRE DE LA JUSTICE
20 rue du puits Mauger - CS 60826
35108 RENNES cedex 3



ATELIER G
29 rue Léon Malétra
76140 Petit-Quevilly
Tel: 02.32.08.04.30
Email: contact@atelierg.archi



BBZ Architecture
6, avenue Joseph Rivière
69490 TARARE
Tel: 04.74.05.37.20
Email: tarare@bbzarchi.com

Ad'AP - Mise en accessibilité ERP
PALAIS DE JUSTICE DE ROUEN

COUR D'APPEL - PLAN R+1 -
ZONE 5

PRO-DCE

1.10

Ind. A

Echelle
1:50 ème
Date d'édition
16/02/2026

Dimension feuille
d'impression
A3

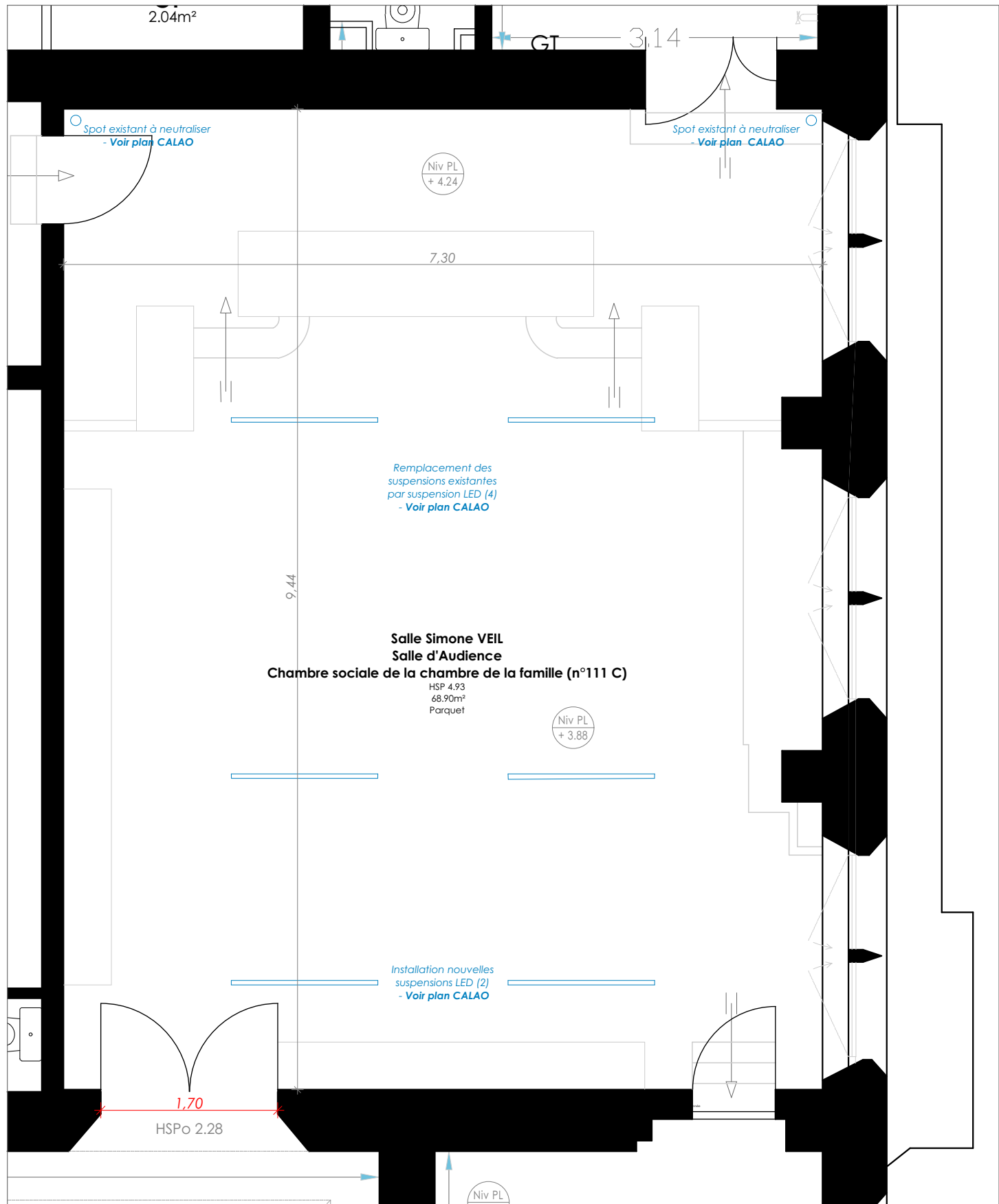

Plan R+1- Salle Simone VEIL

Ces documents ne sont pas des plans d'exécution et ne peuvent être utilisés à l'exécution des travaux.

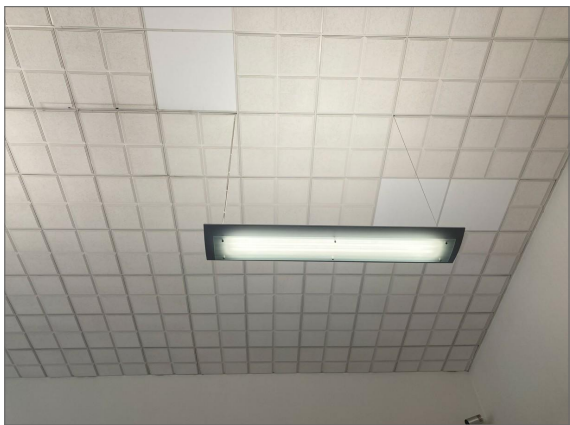

Installation d'éclairage existante

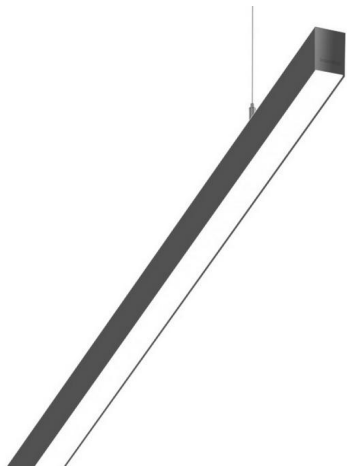

Suspension type SL2 TROMILUX 4051

Dimensions : L47mm x l1410mm x H100mm
Coloris Graphite
Fixation suspendu

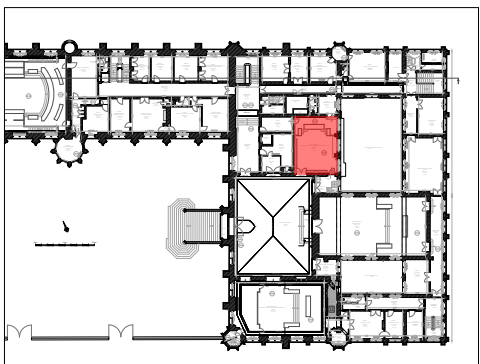

Localisation travaux



MINISTÈRE DE LA JUSTICE
20 rue du puits Mauger - CS 60826
35108 RENNES cedex 3

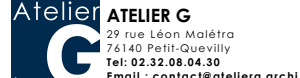

ATELIER G
29 rue Léon Malétra
76140 Petit-Quevilly
Tel: 02.32.08.04.30
Email: contact@atelierg.archi



BBZ Architecture
6, avenue Joseph Rivière
69490 TARARE
Tel: 04.74.05.37.20
Email: tarare@bbzarchi.com

Ad'AP - Mise en accessibilité ERP
PALAIS DE JUSTICE DE ROUEN

**COUR D'APPEL - PLAN R+1 -
ZONE 5BIS**

PRO-DCE
1.11

Ind. A

Echelle
1:50 ème
Date d'édition
16/02/2026

Dimension feuille
d'impression
A3

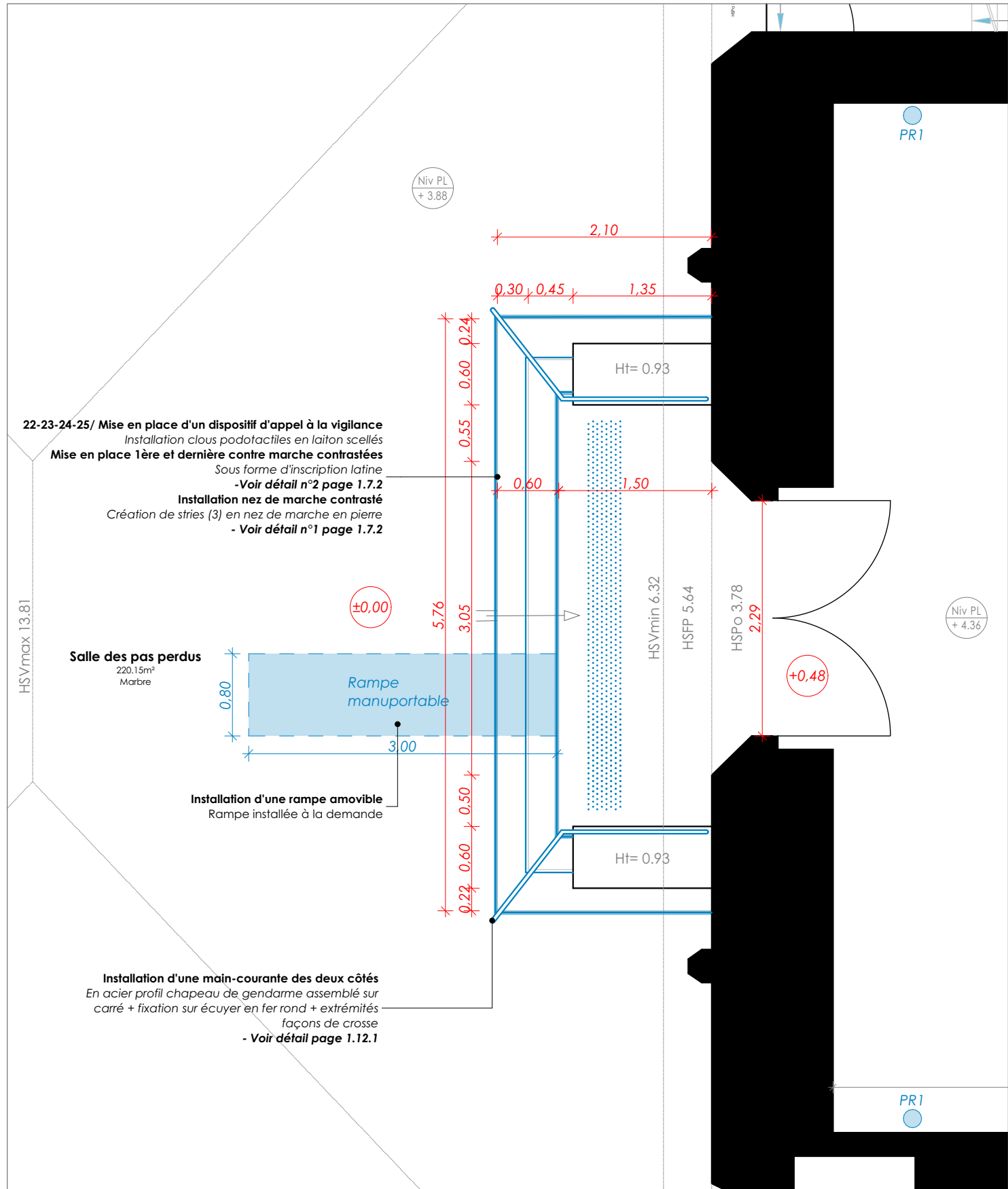

Plan R+1 - Accès Salle Nicole Maestracci

Ces documents ne sont pas des plans d'exécution et ne peuvent être utilisés à l'exécution des travaux.



Accès existant à la salle Maestracci

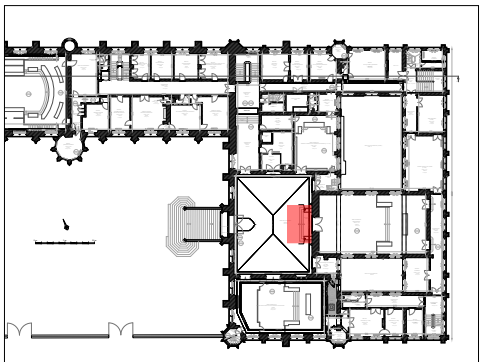

Localisation travaux



MINISTÈRE DE LA JUSTICE
20 rue du puits Mauger - CS 60826
35108 RENNES cedex 3

Atelier G
29 rue Léon Malétra
76140 Petit-Quevilly
Tel: 02.32.08.04.30
Email: contact@atelierg.archi

BBZ Architecture
6, avenue Joseph Rivière
69490 TARARE
Tel: 04.74.05.37.20
Email: tarare@bbzarchi.com

Ad'AP - Mise en accessibilité ERP
PALAIS DE JUSTICE DE ROUEN

COUR D'APPEL - PLAN R+1 -
ZONE 6

PRO-DCE
1.12

Ind. A

Echelle
1:50 ème
Date d'édition
16/02/2026

Dimension feuille
d'impression
A3

Détail sur crosse
Echelle 1/5°

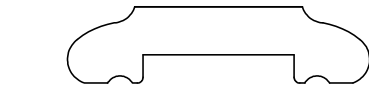
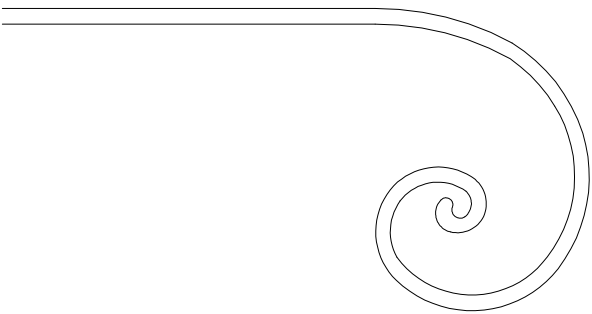

Profil de la lisse
Echelle 1/1°

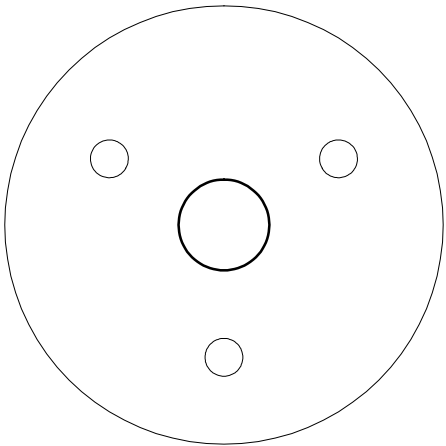

Détail sur platine de fixation
Echelle 1/1°

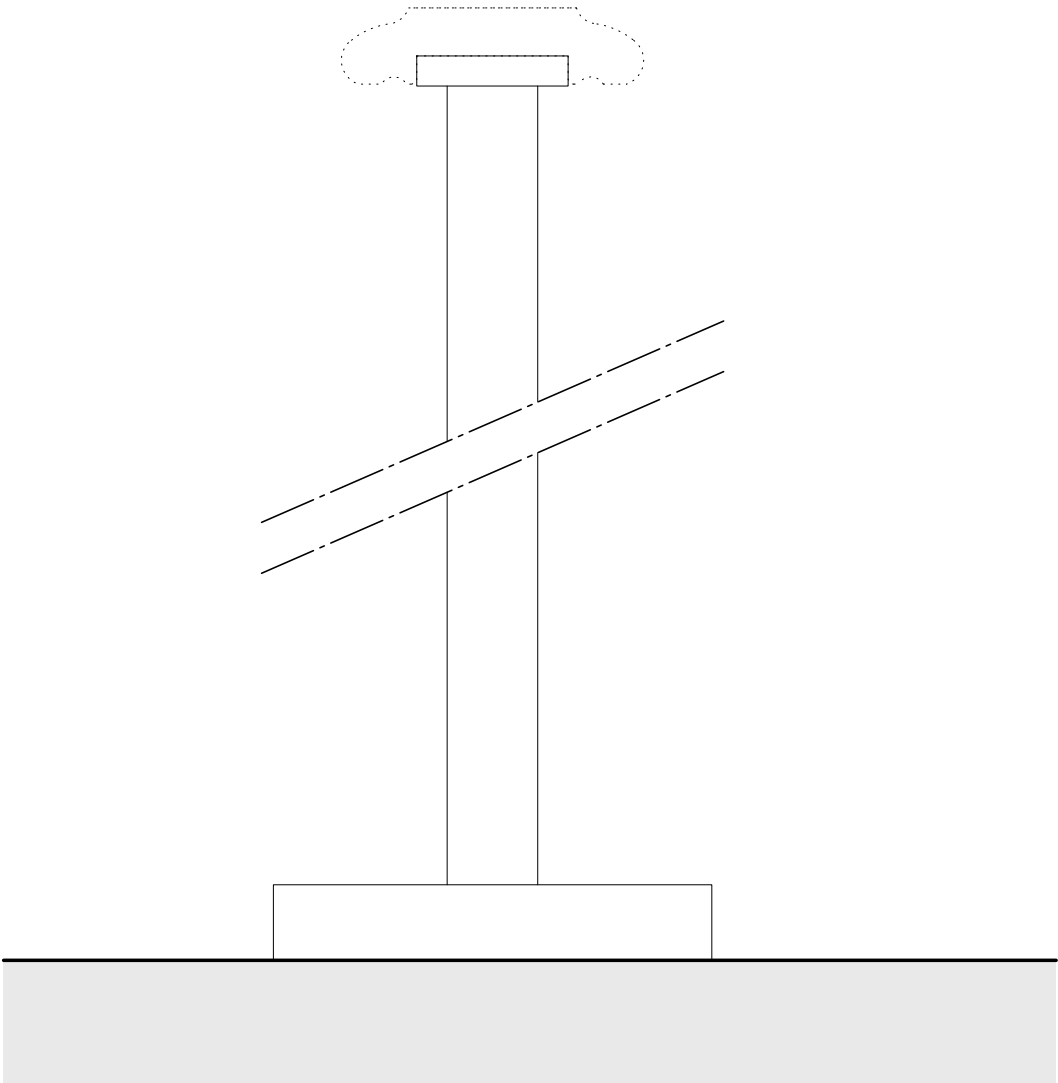

Elévation sur poteau
Echelle 1/1°

Détail main-courante

Ces documents ne sont pas des plans d'exécution et ne peuvent être utilisés à l'exécution des travaux.

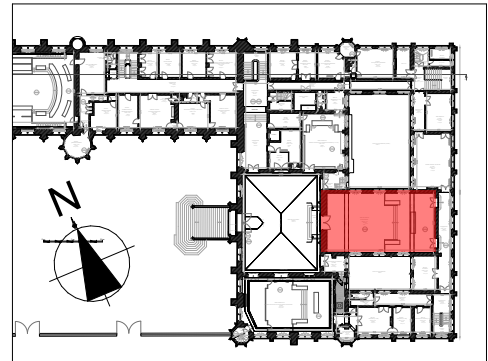
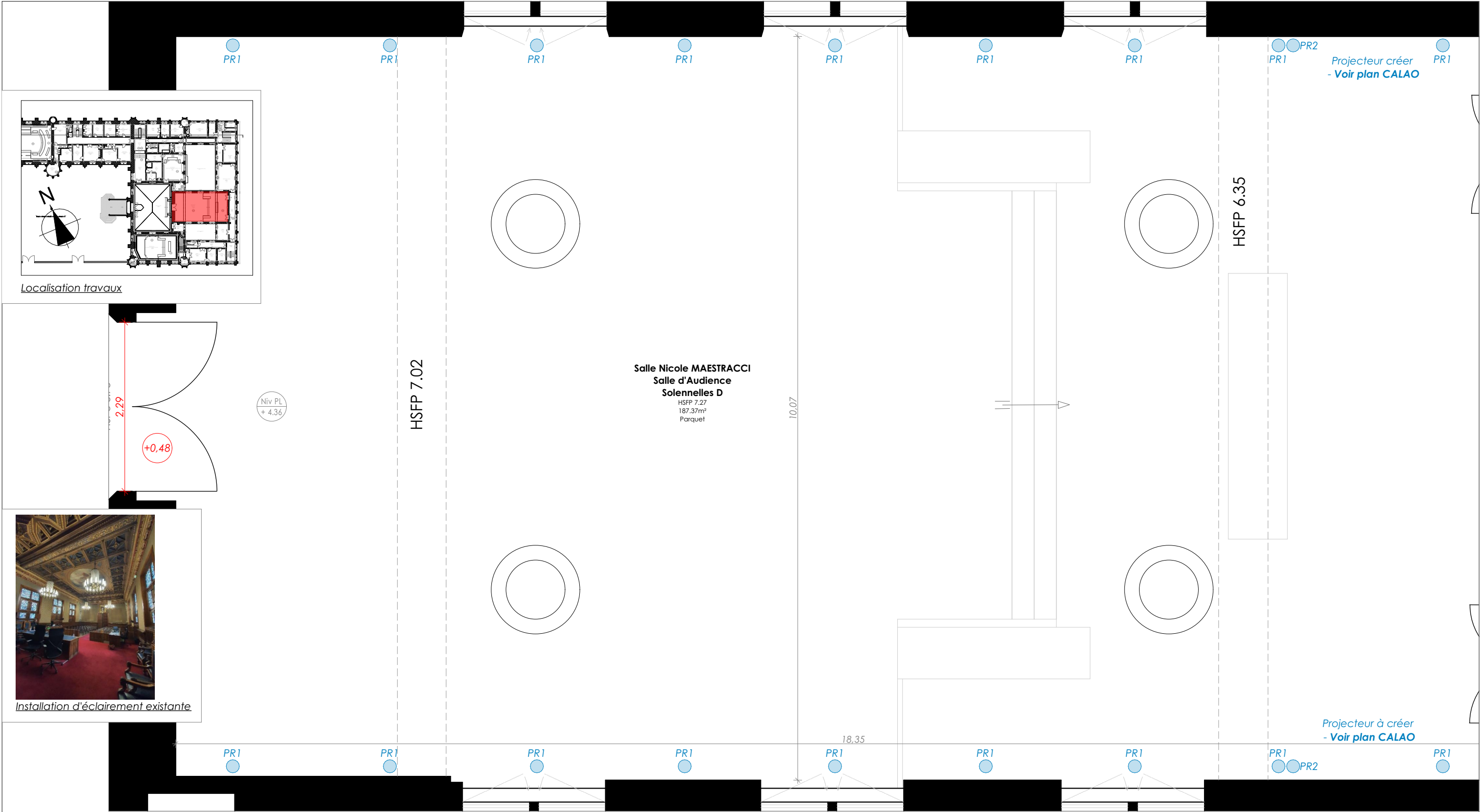

Localisation travaux



Installation d'éclairage existante

Plan R+1 - Accès Salle Nicole Maestracci

Ces documents ne sont pas des plans d'exécution et ne peuvent être utilisés à l'exécution des travaux.



MINISTÈRE DE LA JUSTICE
20 rue du puits Mauger - CS 60826
35108 RENNES cedex 3



ATELIER G
29 rue Léon Malétra
75140 Petit-Quevilly
Tel: 02.32.08.04.30
Email: contact@atelierg.archi



BBZ Architecture
6, avenue Joseph Rivière
69490 TARAIRE
Tel: 04.74.05.37.20
Email: tarare@bbzarchi.com

Ad'AP - Mise en accessibilité ERP
PALAIS DE JUSTICE DE ROUEN

COUR D'APPEL - PLAN R+1 -
ZONE 6

PRO-DCE

1.13

Ind. A

Echelle
1:50 ème
Date d'édition
16/02/2026

Dimension feuille
d'impression
A3



PR1- Projecteurs LED type SP1
RZB Deecos S maxi
Coloris Noir



PR2- Projecteurs LED type SP2
Artemide Vector 55 ceiling 22°
Coloris Noir

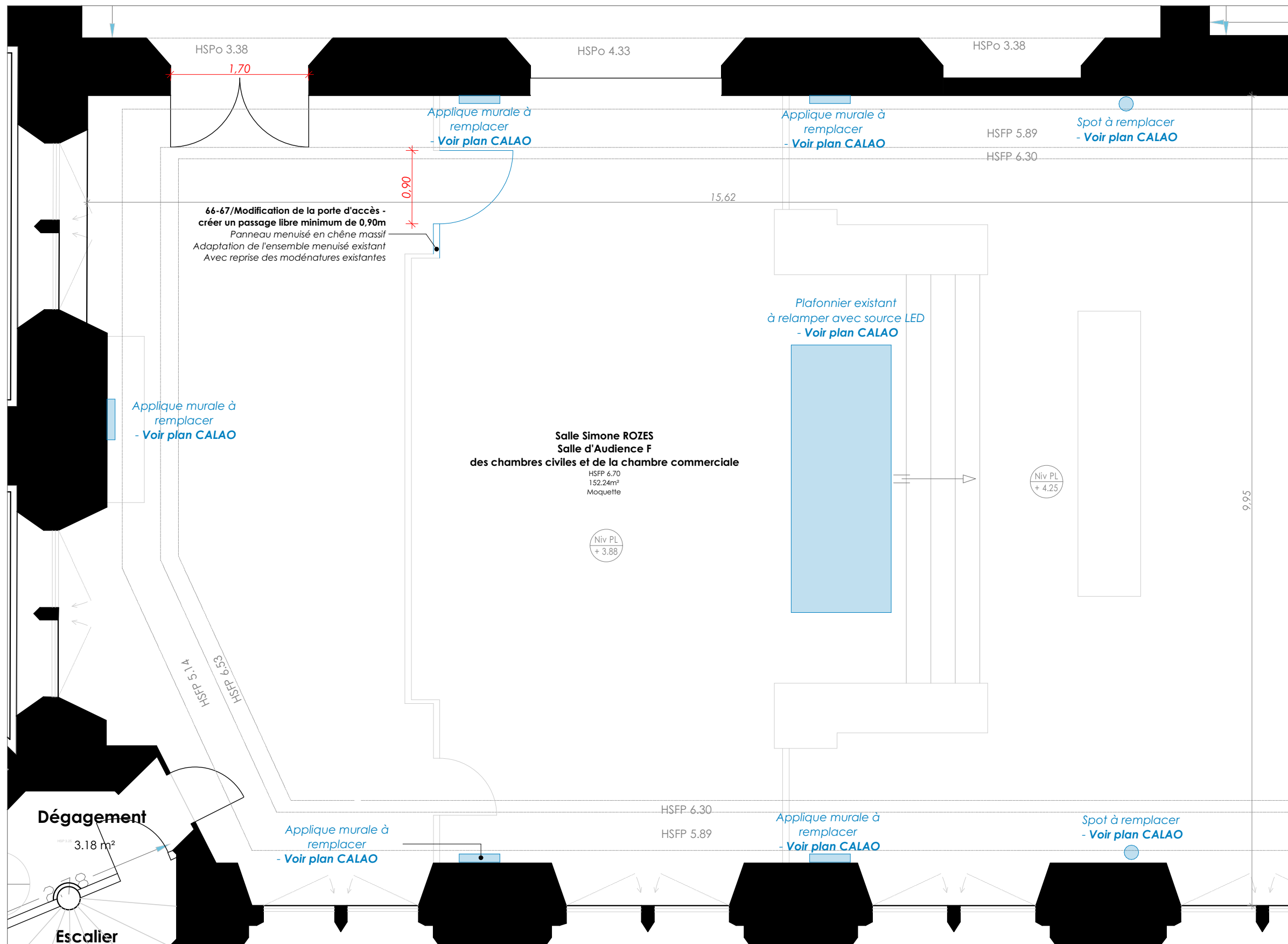

Plan R+1 - Salle Simone Rozes

Ces documents ne sont pas des plans d'exécution et ne peuvent être utilisés à l'exécution des travaux.

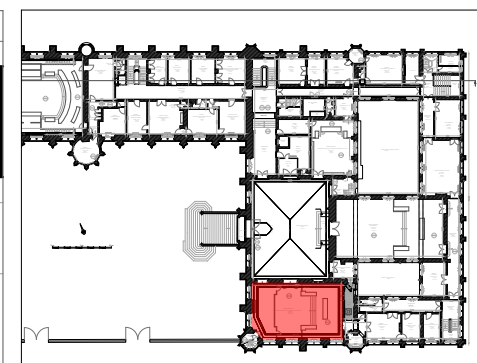

Localisation travaux



PR2- Projecteurs LED type SP2
Artemide Vector 55 ceiling 22°
Coloris Noir



Applique LED type API EXENIA Space
Dimensions : Largeur 910mm x
longueur 295mm x ht 102mm
Coloris Noir



Installation d'éclairage existante



Porte d'accès existante à modifier



MINISTÈRE DE LA JUSTICE
20 rue du puits Mauger - CS 60826
35108 RENNES cedex 3

Atelier **ATELIER G**
29 rue Léon Malétra
76140 Petit-Quevilly
Tel: 02.32.08.04.30
Email : contact@atelierg.archi

BBZ Architecture
6, avenue Joseph Rivière
69490 TARAIRE
Tel: 04.74.05.37.20
Email : tarare@bbzarchi.com

Ad'AP - Mise en accessibilité ERP
PALAIS DE JUSTICE DE ROUEN

**COUR D'APPEL - PLAN R+1 -
ZONE 7**

PRO-DCE

1.14

Ind. A

Echelle
1:50 ème
Date d'édition
16/02/2026

Dimension feuille
d'impression
A3

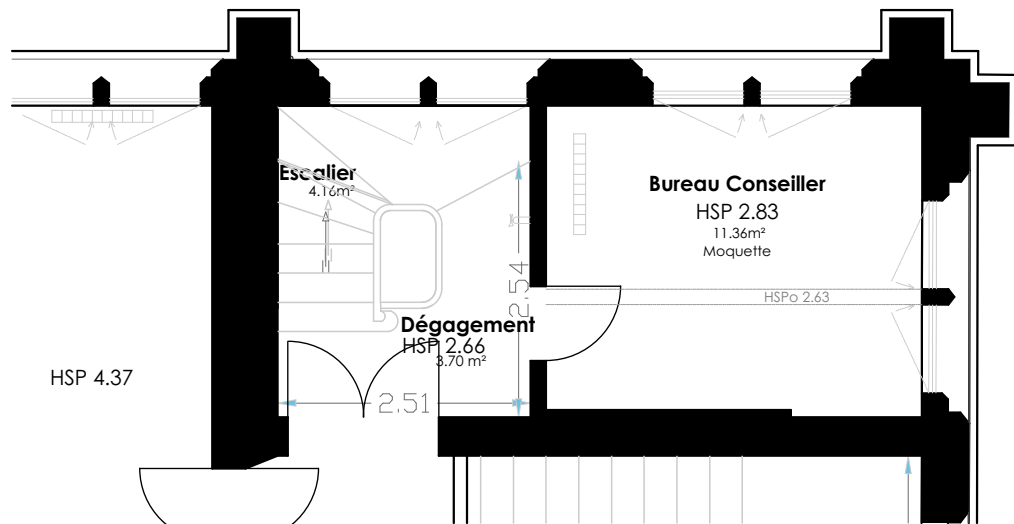

Plan R+1 - ESC NORD-EST EXT

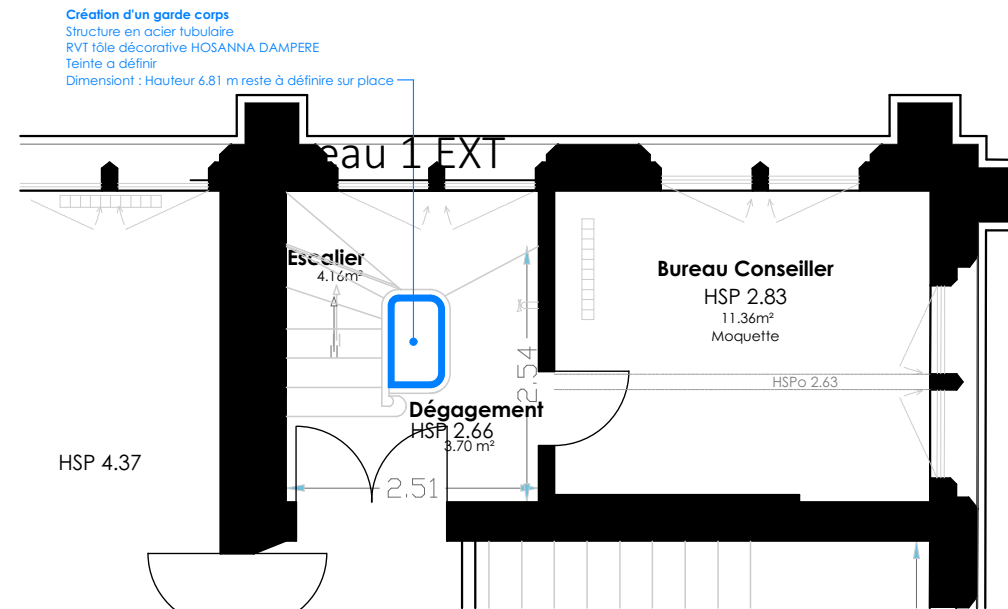

Plan R+1 - ESC NORD-EST PROJETE

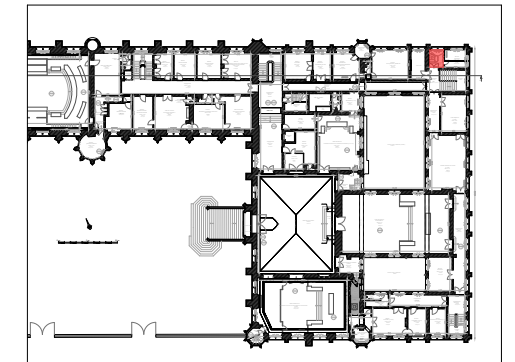

Localisation travaux

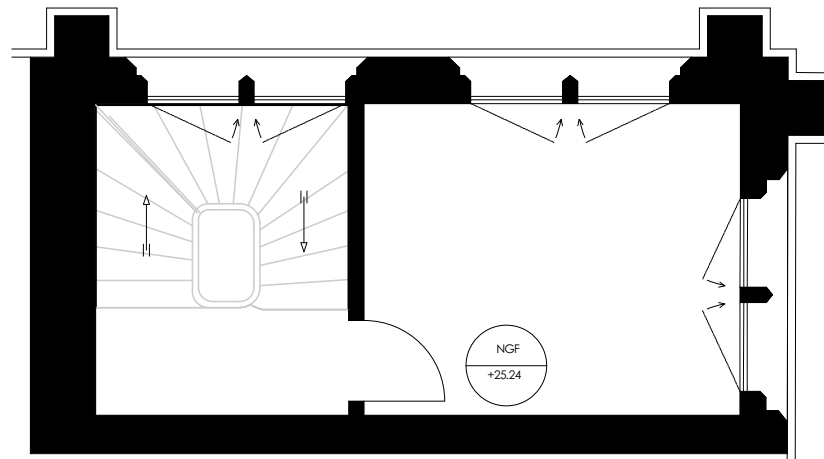

Plan Entresol - ESC NORD-EST EXT

Dat.:
HSP 3.27 m
10.05 m²

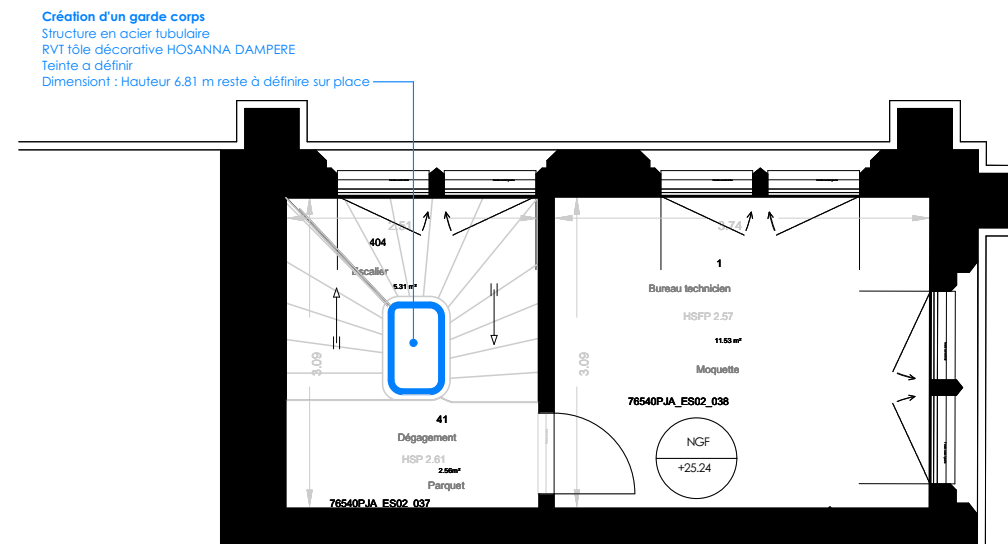

Plan Entresol - ESC NORD-EST PROJETE

Dat.:
HSP 3.27 m
10.05 m²

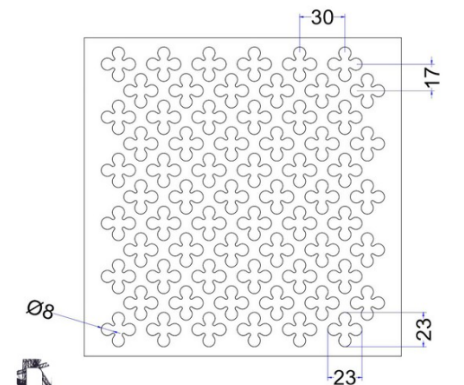

Perforation HOSANNA par Dampere

Panneau perforé acier galvaniser hosanna
Coloris à définir

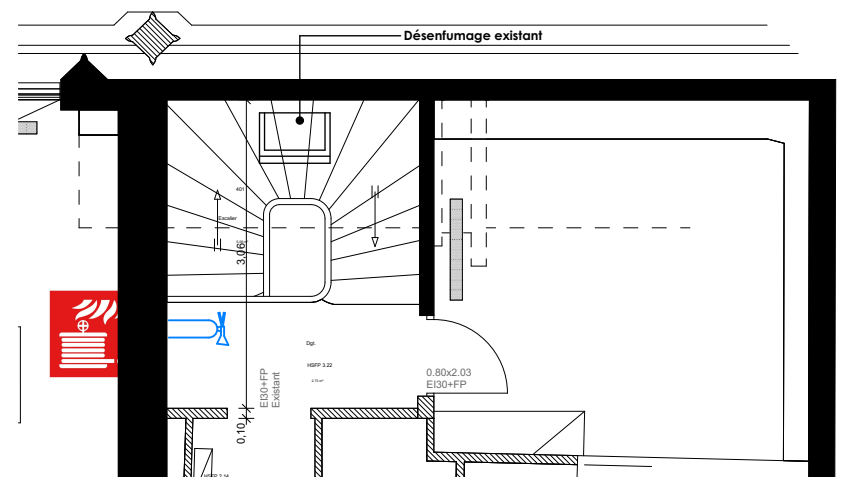

Plan R+2 - ESC NORD-EST EXT

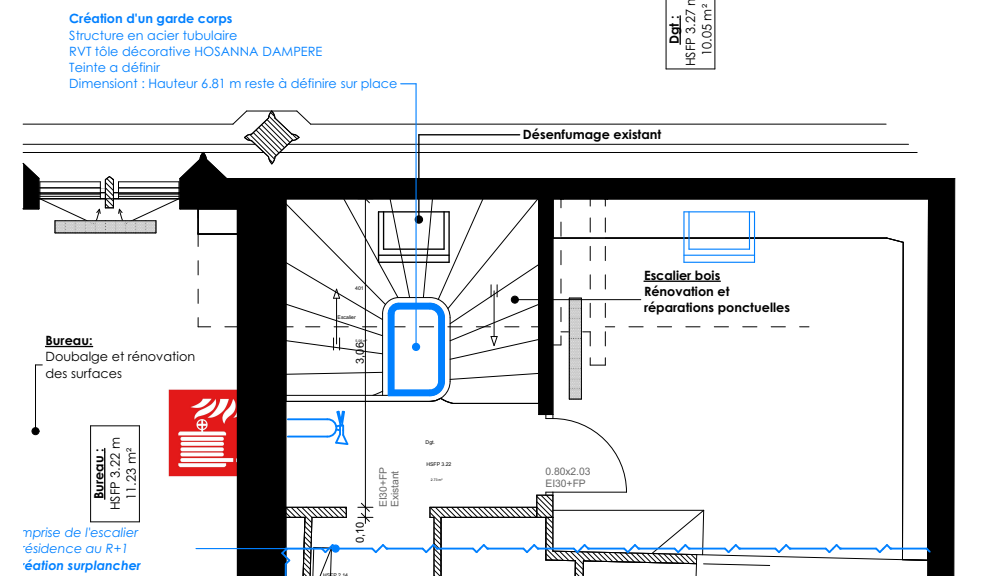

Plan R+2 - ESC NORD-EST PROJETE

Ces documents ne sont pas des plans d'exécution et ne peuvent être utilisés à l'exécution des travaux.



MINISTÈRE DE LA JUSTICE
20 rue du puits Mauger - CS 60826
35108 RENNES cedex 3



ATELIER G
29 rue Léon Malétra
76140 Petit-Quevilly
Tel: 02.32.08.04.30
Email: contact@atelierg.archi



BBZ Architecture
6, avenue Joseph Rivière
69490 TARAIRE
Tel: 04.74.05.37.20
Email: tarare@bbzarchi.com

Ad'AP - Mise en accessibilité ERP
PALAIS DE JUSTICE DE ROUEN

COUR D'APPEL - GARDE CORPS
ZONE 4BIS

PRO-DCE

1.15

Ind. A

Echelle
1.75 ème
Date d'édition
16/02/2026

Dimension feuille
d'impression
A3

Tribunal Judiciaire

Rue Saint Lo

Place du Maréchal Foch

Rue aux Juifs

Cour d'honneur

Plan Rez-De-Chaussée

Ces documents ne sont pas des plans d'exécution et ne peuvent être utilisés à l'exécution des travaux.



MINISTÈRE DE LA JUSTICE
20 rue du puits Mauger - CS 60826
35108 RENNES cedex 3

Atelier **ATELIER G**
29 rue Léon Malétra
76140 Petit-Quevilly
Tel: 02.32.08.04.30
Email: contact@atelierg.archi

BBZ Architecture
6, avenue Joseph Rivière
69490 TARAIRE
Tel: 04.74.05.37.20
Email: tarare@bbzarchi.com

Ad'AP - Mise en accessibilité ERP
PALAIS DE JUSTICE DE ROUEN

**TRIBUNAL JUDICIAIRE - PLAN
RDC - ZONES D'INTERVENTION**

PRO-DCE	2.1	Ind. A	Echelle 1.250 ème Date d'édition 16/02/2026	Dimension feuille d'impression A3
---------	-----	--------	--	---

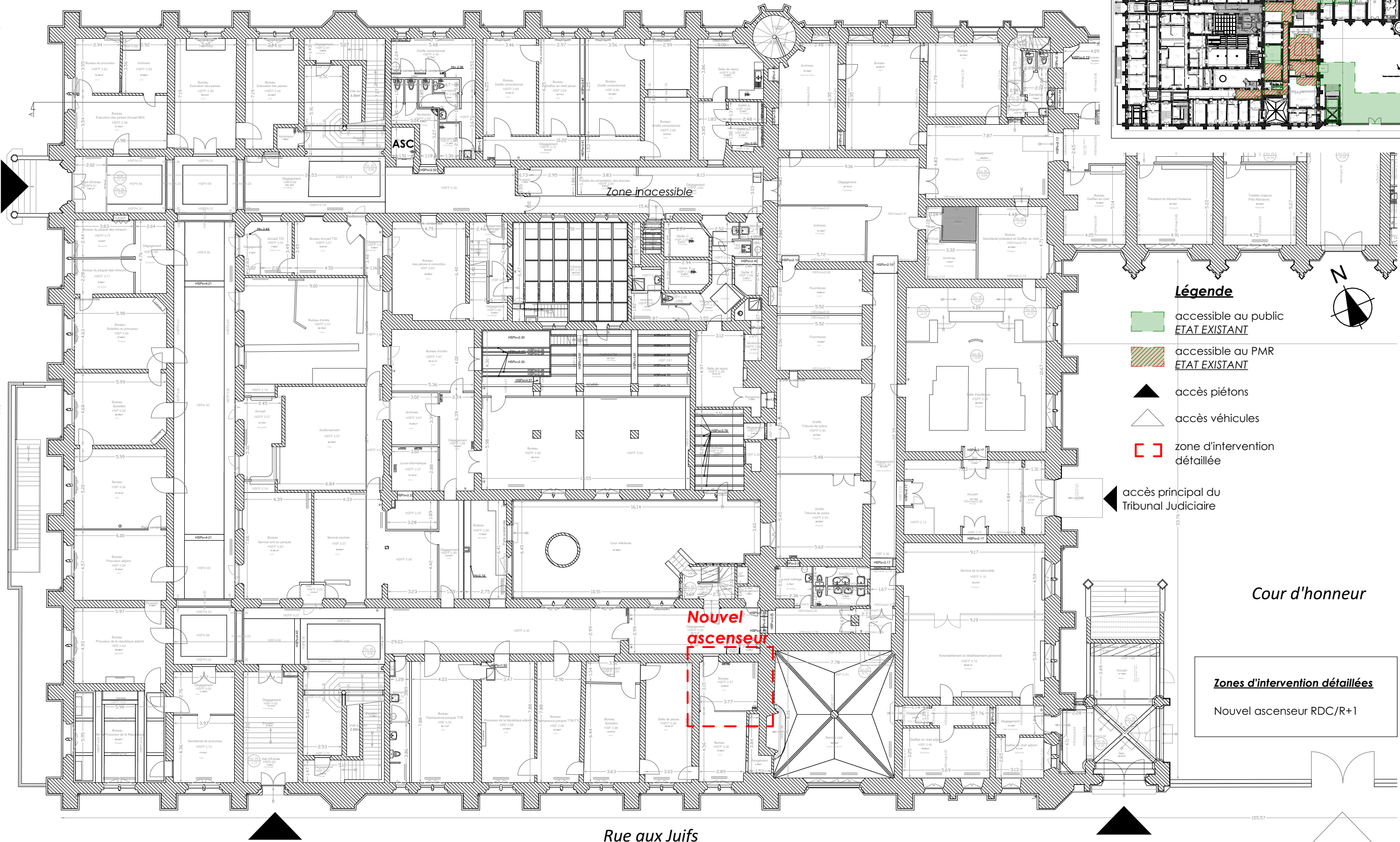

Tribunal Judiciaire

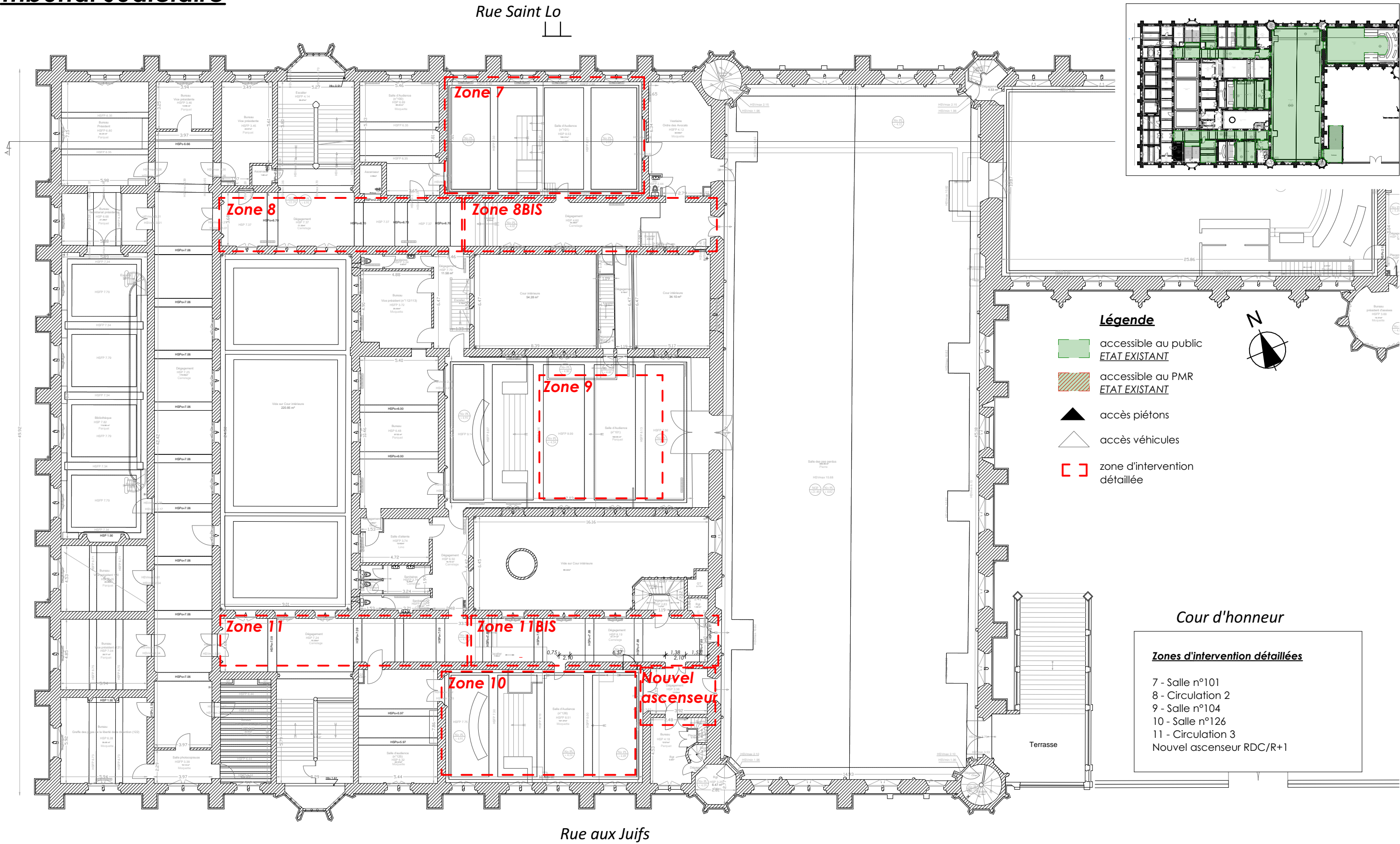

Plan R+1

Ces documents ne sont pas des plans d'exécution et ne peuvent être utilisés à l'exécution des travaux.

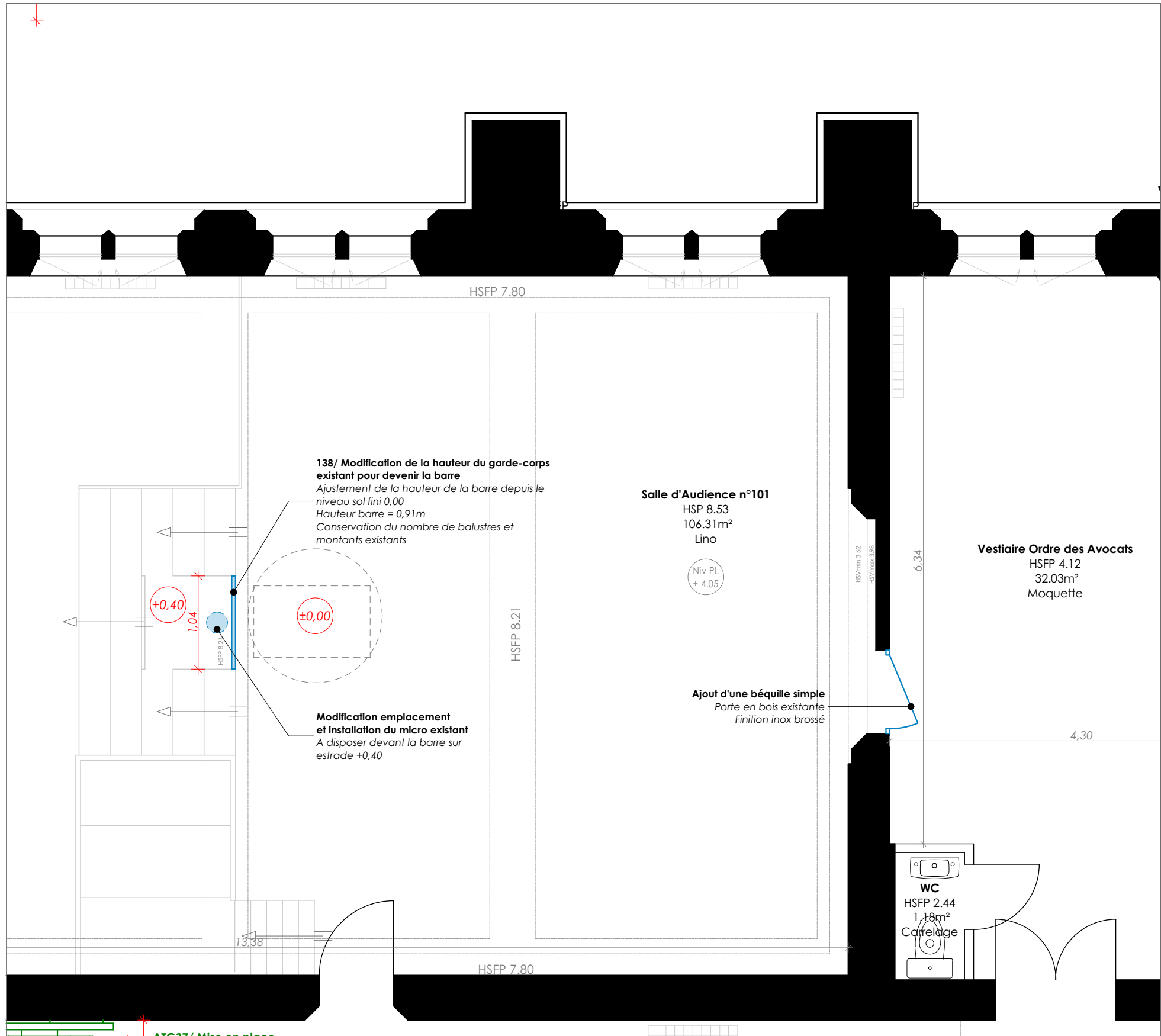

Plan R+1 - Salle d'audience n°101

Ces documents ne sont pas des plans d'exécution et ne peuvent être utilisés à l'exécution des travaux.

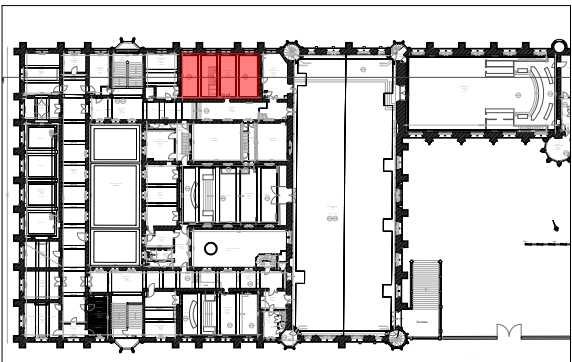

Localisation travaux



Existant



MINISTÈRE DE LA JUSTICE
20 rue du puits Mauger - CS 60826
35108 RENNES cedex 3

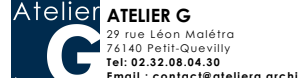

ATELIER G
29 rue Léon Malétra
76140 Petit-Quevilly
Tel: 02.32.08.04.30
Email: contact@atelierg.archi



BBZ Architecture
6, avenue Joseph Rivière
69490 TARARE
Tel: 04.74.05.37.20
Email: tarare@bbzarchi.com

Ad'AP - Mise en accessibilité ERP
PALAIS DE JUSTICE DE ROUEN

TRIBUNAL JUDICIAIRE - PLAN
R+1 - ZONE 7

PRO-DCE

2.3

Ind. A

Echelle
1:50 ème
Date d'édition
16/02/2026

Dimension feuille
d'impression
A3



Applique type AP1 EXENIA Space
Dimensions : Largeur 910mm x
longueur 295mm x ht 102mm
Coloris Noir

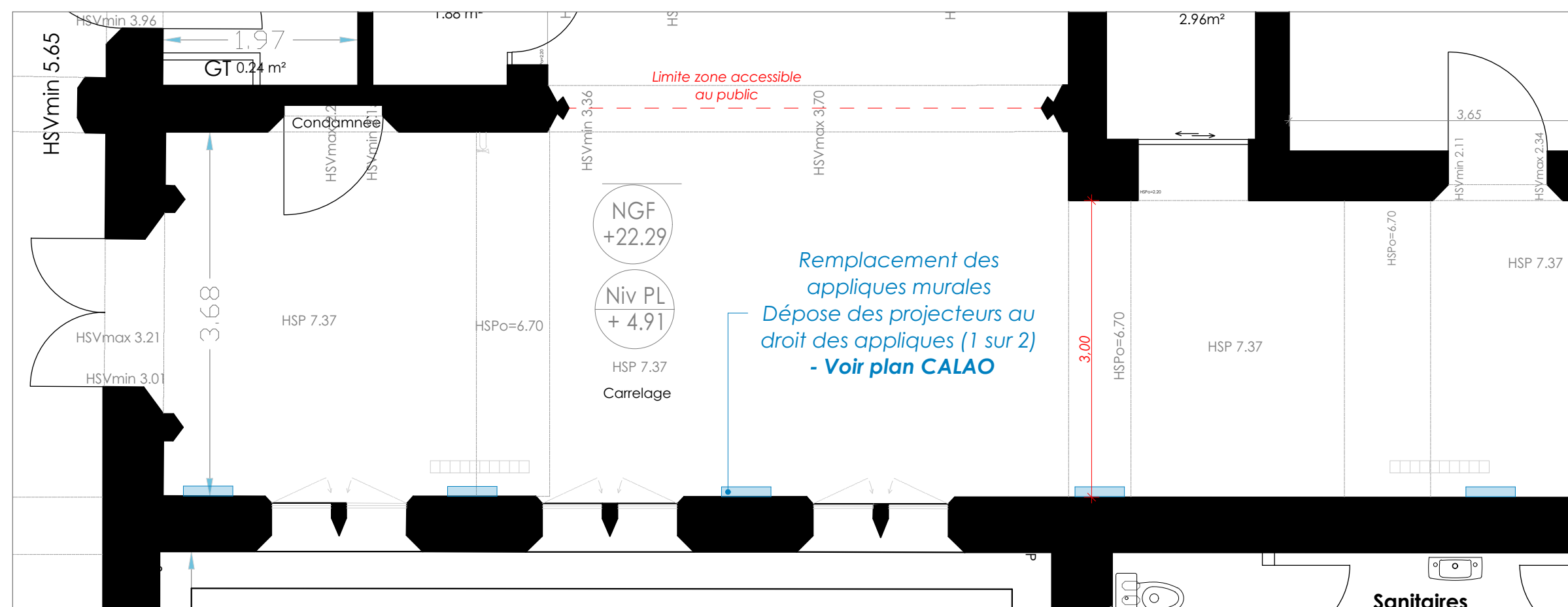
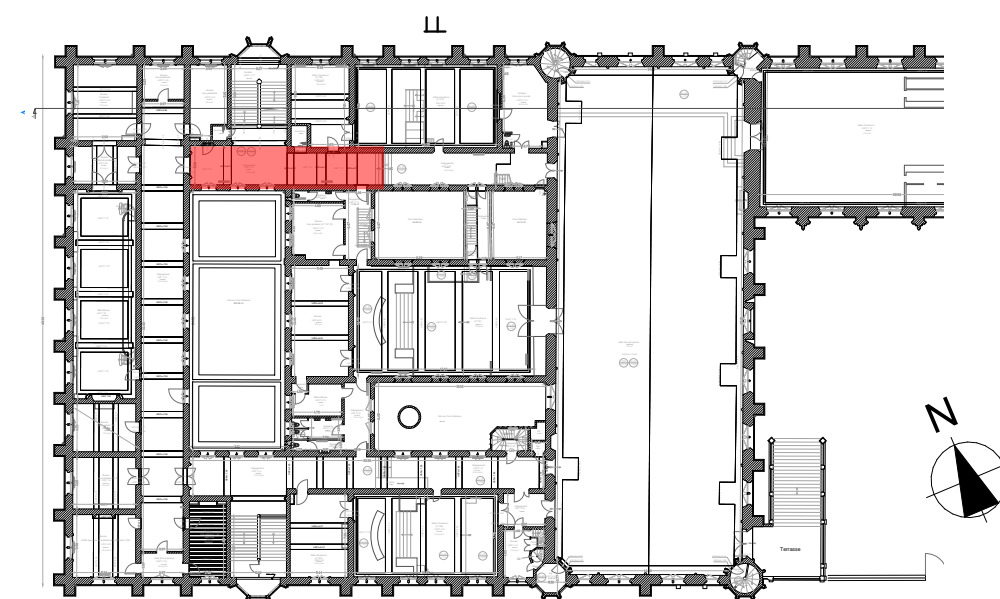

Plan R+1 - Circulation 2

Ces documents ne sont pas des plans d'exécution et ne peuvent être utilisés à l'exécution des travaux.



Existant



Type de plateforme monte escalier
Photographie non contractuelle

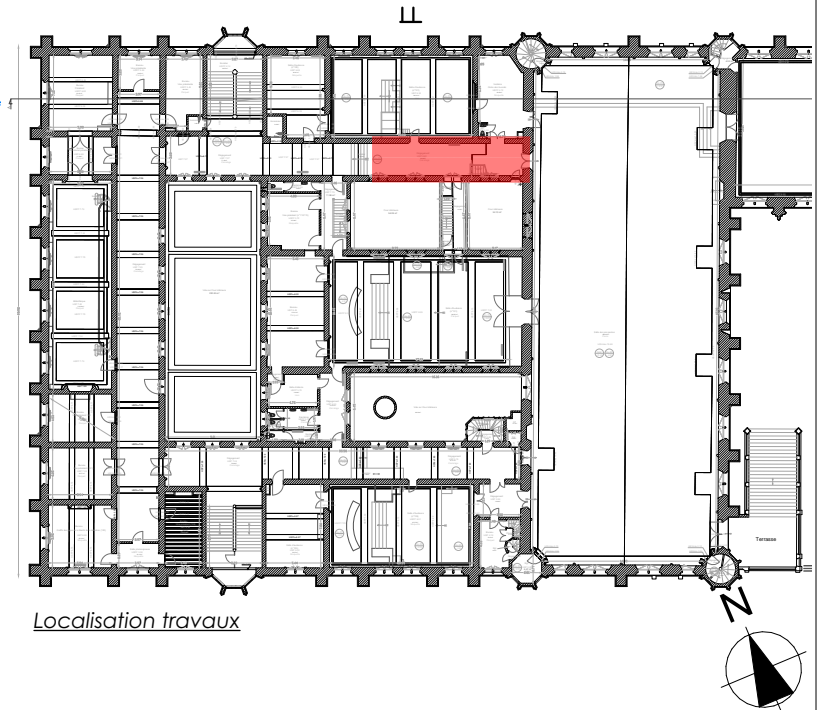

Localisation travaux



Applique type AP1 Exenia Space
Dimensions : Largeur 910mm x
longueur 295mm x ht 102mm
Coloris Noir



PR1- Projecteurs LED type SP1
RZB Deecos S maxi
Coloris Noir

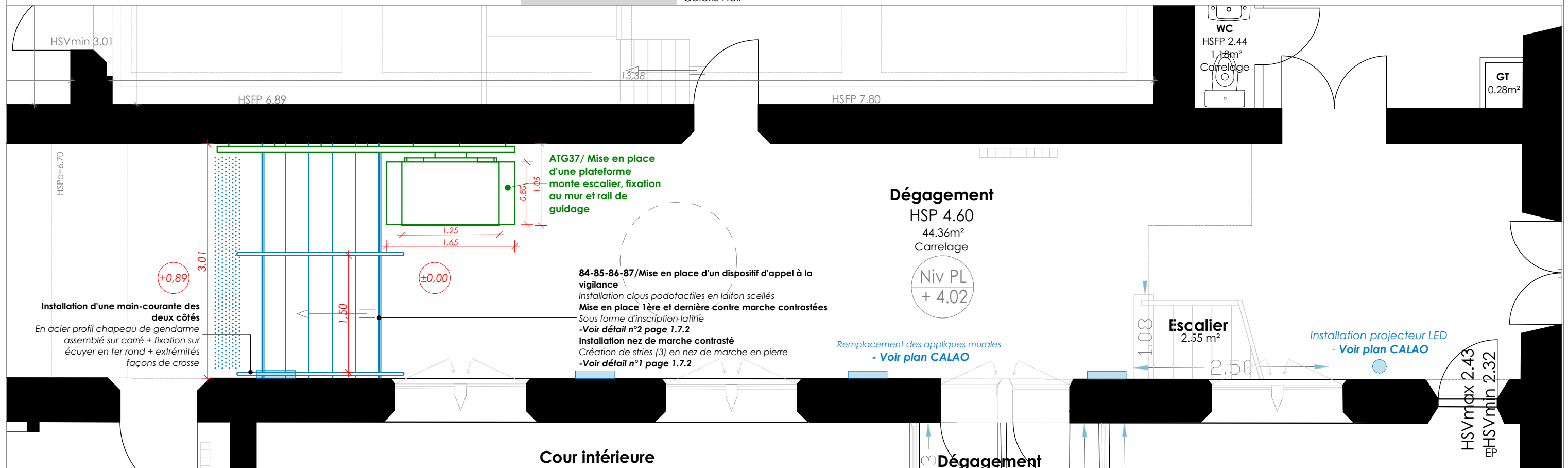

Plan R+1 - Circulation 2

Ces documents ne sont pas des plans d'exécution et ne peuvent être utilisés à l'exécution des travaux.



MINISTÈRE DE LA JUSTICE
20 rue du puits Mauger - CS 60826
35108 RENNES cedex 3



ATELIER G
29 rue Léon Malétra
75140 Paris-14e
Tel: 02.32.08.04.30
Email: contact@atelierg.archi



BBZ Architecture
6, avenue Joseph Rivière
69490 TARARE
Tel: 04.74.05.37.20
Email: tarare@bbzarchi.com

Ad'AP - Mise en accessibilité ERP
PALAIS DE JUSTICE DE ROUEN

TRIBUNAL JUDICIAIRE - PLAN
R+1 - ZONE 8BIS

PRO-DCE

2.5

Ind. A

Echelle
1:50 ème
Date d'édition
16/02/2026

Dimension feuille
d'impression
A3

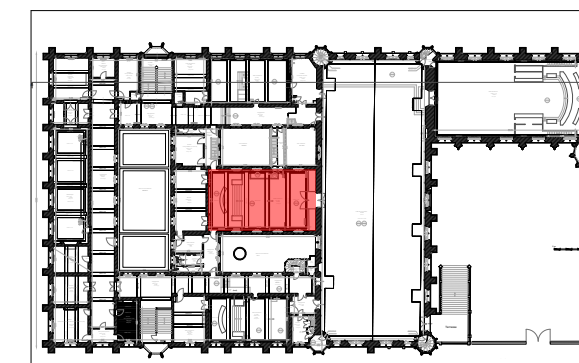
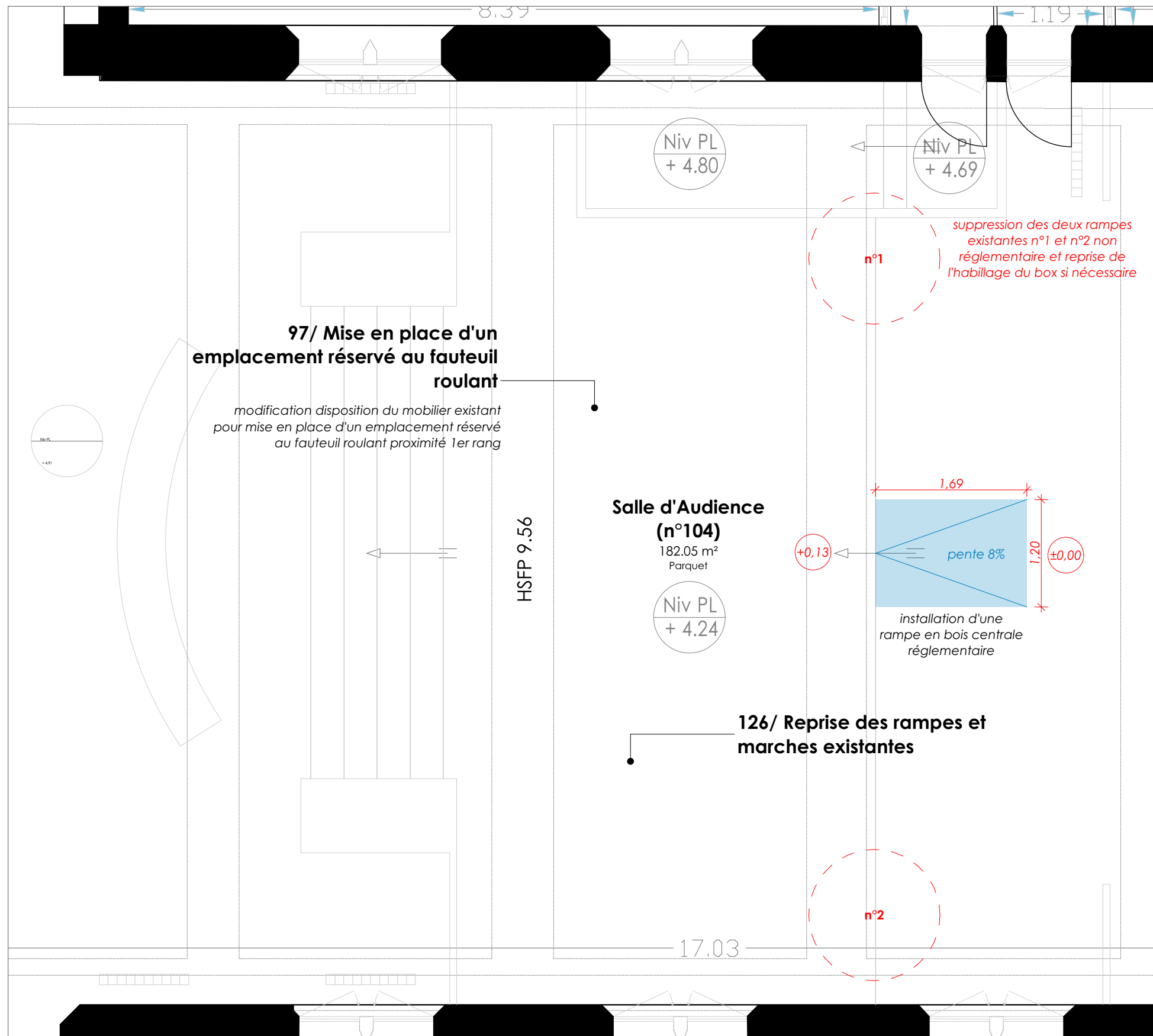

Localisation travaux

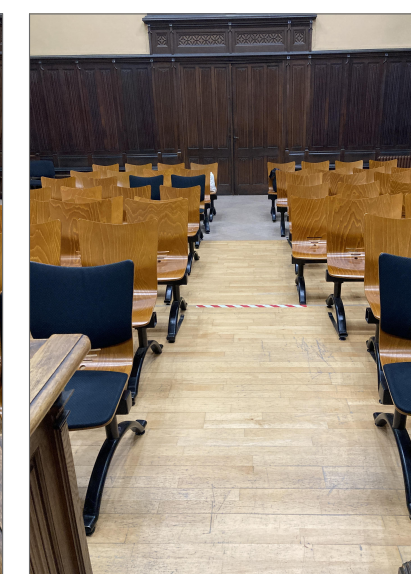

Existant

Plan R+1 - Salle d'audience n°104

Ces documents ne sont pas des plans d'exécution et ne peuvent être utilisés à l'exécution des travaux.



MINISTÈRE DE LA JUSTICE
20 rue du puits Mauger - CS 60826
35108 RENNES cedex 3



ATELIER G
29 rue Léon Malétra
76140 Petit-Quevilly
Tel: 02.32.08.04.30
Email: contact@atelierg.archi

Ad'AP - Mise en accessibilité ERP
PALAIS DE JUSTICE DE ROUEN

TRIBUNAL JUDICIAIRE - PLAN R+1 -
ZONE 9

PRO-DCE

2.6

Ind. A

Echelle
1:50 ème
Date d'édition
16/02/2026

Dimension feuille
d'impression
A3

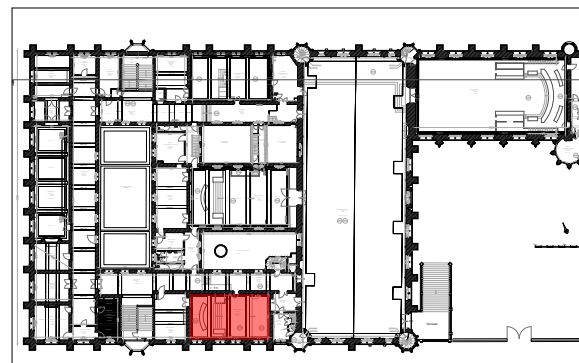
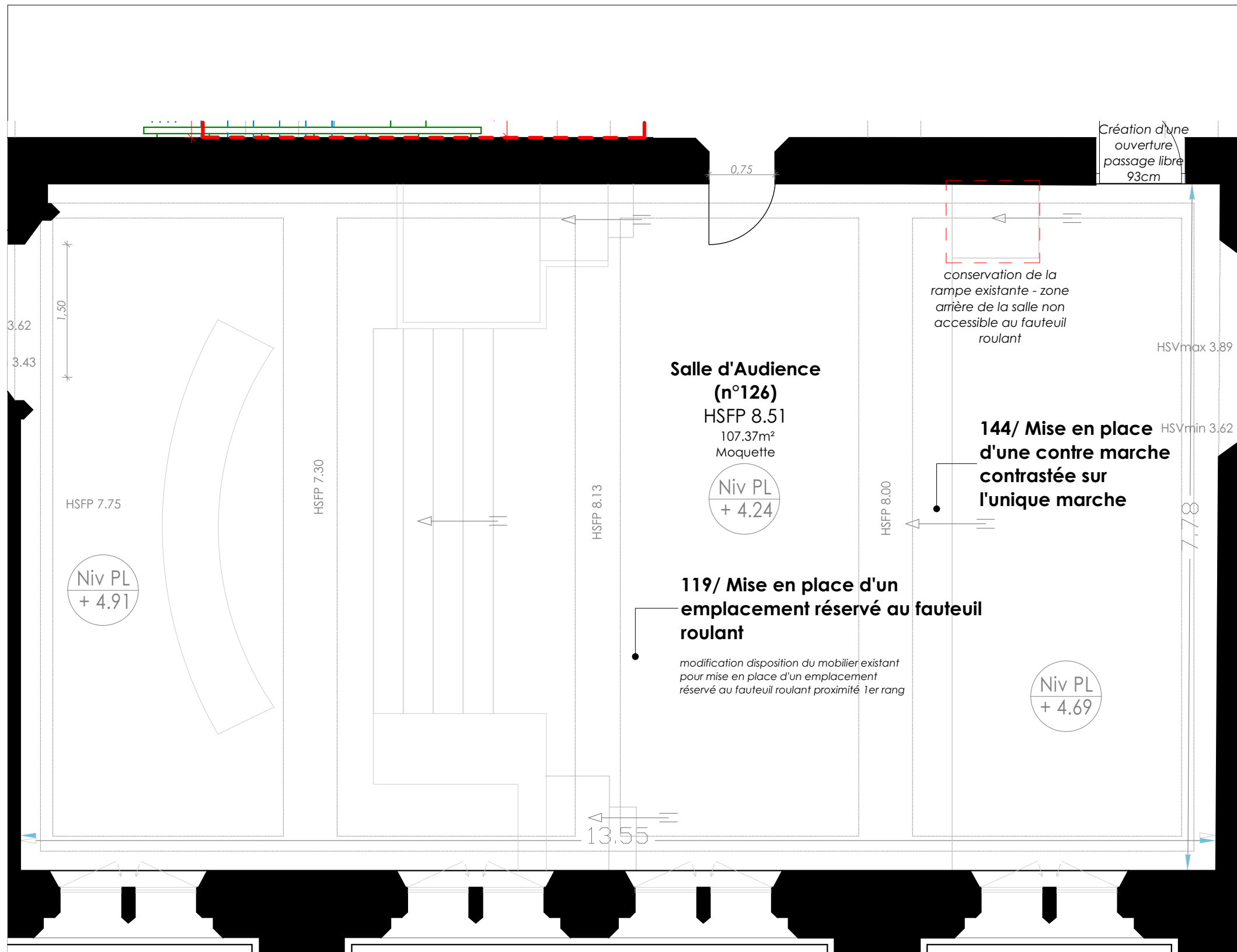

Localisation travaux



Existant

Plan R+1 - Salle d'audience n°126

Ces documents ne sont pas des plans d'exécution et ne peuvent être utilisés à l'exécution des travaux.



MINISTÈRE DE LA JUSTICE
20 rue du puits Mauger - CS 60826
35108 RENNES cedex 3



ATELIER G
29 rue Léon Malétra
76140 Petit-Quevilly
Tel: 02.32.08.04.30
Email: contact@atelierg.archi



BBZ Architecture
6, avenue Joseph Rivière
69490 TARARE
Tel: 04.74.05.37.20
Email: tarare@bbzarchi.com

Ad'AP - Mise en accessibilité ERP
PALAIS DE JUSTICE DE ROUEN

TRIBUNAL JUDICIAIRE - PLAN
R+1 - ZONE 10

PRO-DCE

2.7

Ind. A

Echelle
1.50 ème
Date d'édition
16/02/2026

Dimension feuille
d'impression
A3



Existant



Applique type AP1 Exenia Space
Dimensions : Largeur 910mm x
longueur 295mm x ht 102mm
Coloris Noir

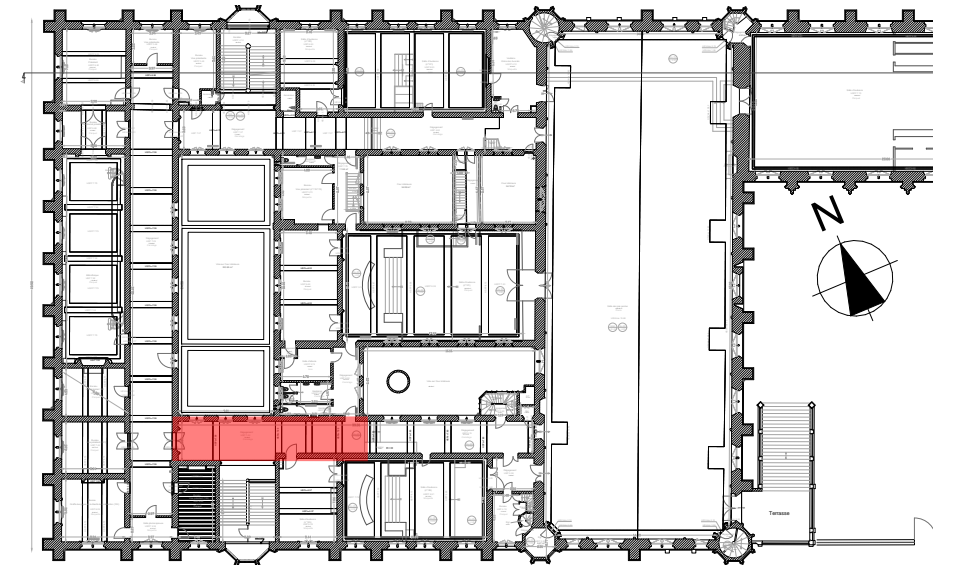

Localisation travaux

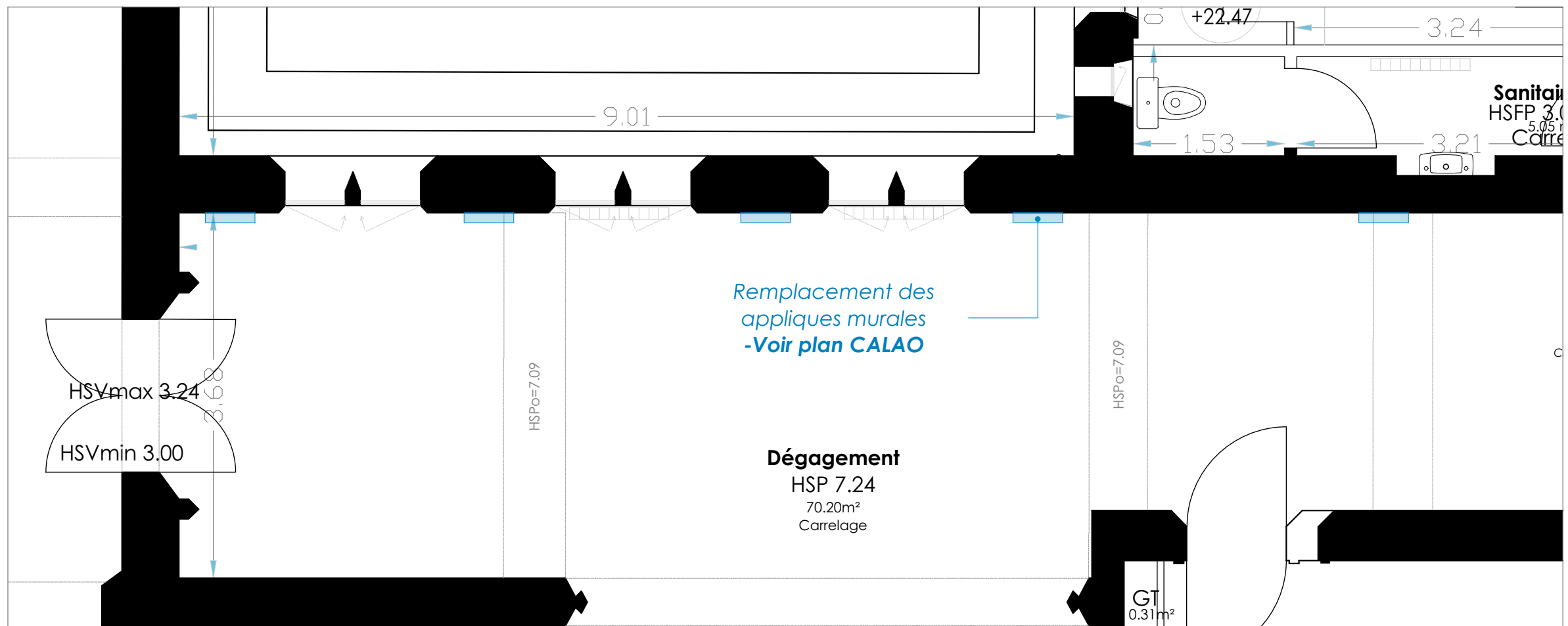

Plan R+1 - Circulation 3

Ces documents ne sont pas des plans d'exécution et ne peuvent être utilisés à l'exécution des travaux.



MINISTÈRE DE LA JUSTICE
20 rue du puits Mauger - CS 60826
35108 RENNES cedex 3



ATELIER G
29 rue Léon Malétra
76140 Petit-Quevilly
Tel: 02.32.08.04.30
Email: contact@atelierg.archi



BBZ Architecture
6, avenue Joseph Rivière
69490 TARARE
Tel: 04.74.05.37.20
Email: tarare@bbzarchi.com

Ad'AP - Mise en accessibilité ERP
PALAIS DE JUSTICE DE ROUEN

TRIBUNAL JUDICIAIRE - PLAN
R+1 - ZONE 11

PRO-DCE

2.8

Ind. A

Echelle
1:100 ème
Date d'édition
16/02/2026

Dimension feuille
d'impression
A3



Type de plateforme monte escalier
Photographie non contractuelle

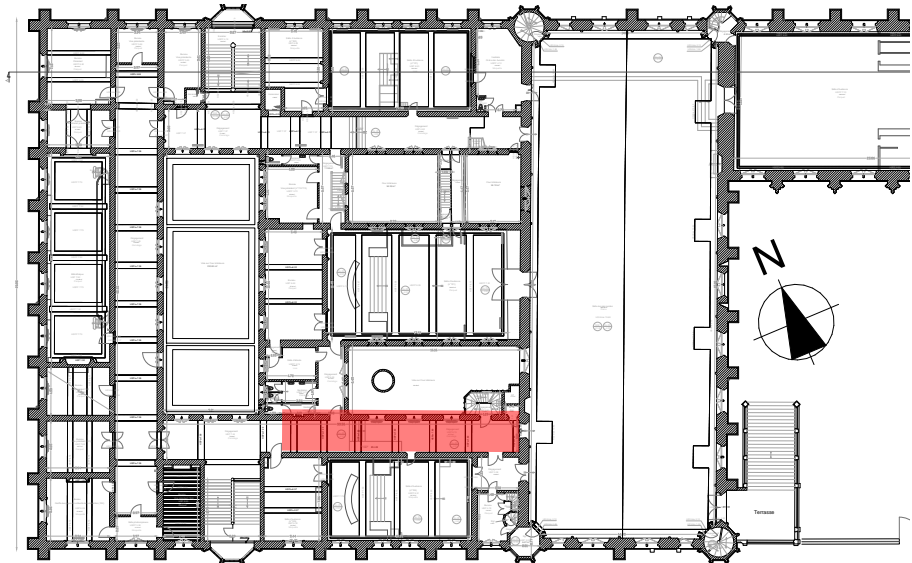

Localisation travaux

Existant



Applique type API EXENIA Space
Dimensions : Largeur 910mm x
longueur 295mm x ht 102mm
Coloris Noir

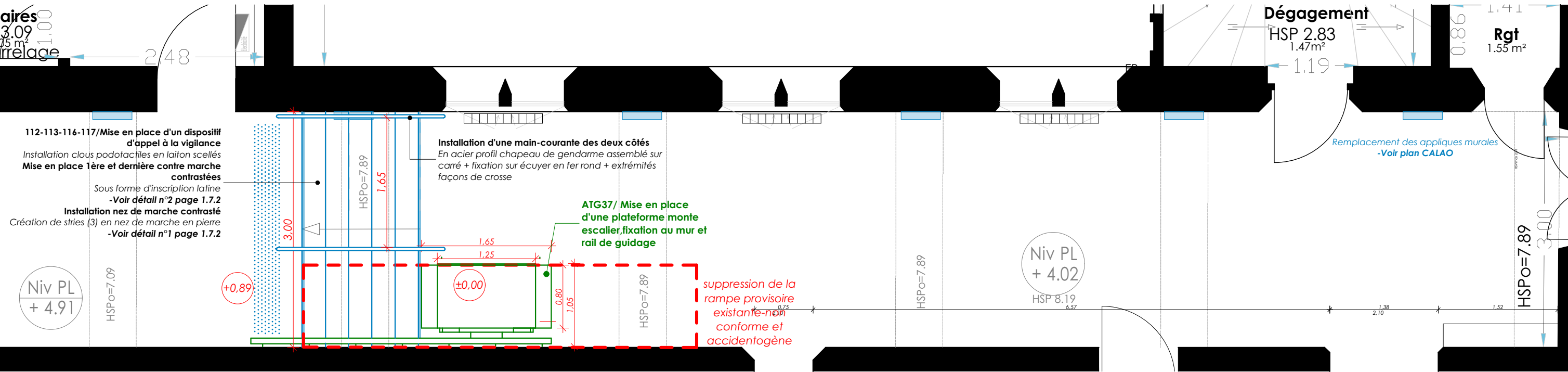

Plan R+1 - Circulation 3

Ces documents ne sont pas des plans d'exécution et ne peuvent être utilisés à l'exécution des travaux.



MINISTÈRE DE LA JUSTICE
20 rue du puits Mauger - CS 60826
35108 RENNES cedex 3

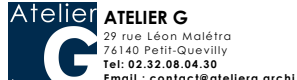

ATELIER G
29 rue Léon Malétra
76140 Petit-Quevilly
Tel: 02.32.08.04.30
Email: contact@atelierg.archi



BBZ Architecture
6, avenue Joseph Rivière
69490 TARARE
Tel: 04.74.05.37.20
Email: tarare@bbzarchi.com

Ad'AP - Mise en accessibilité ERP
PALAIS DE JUSTICE DE ROUEN

TRIBUNAL JUDICIAIRE - PLAN
R+1 - ZONE 11BIS

PRO-DCE

2.9

Ind. A

Echelle
1:50 ème
Date d'édition
16/02/2026

Dimension feuille
d'impression
A3

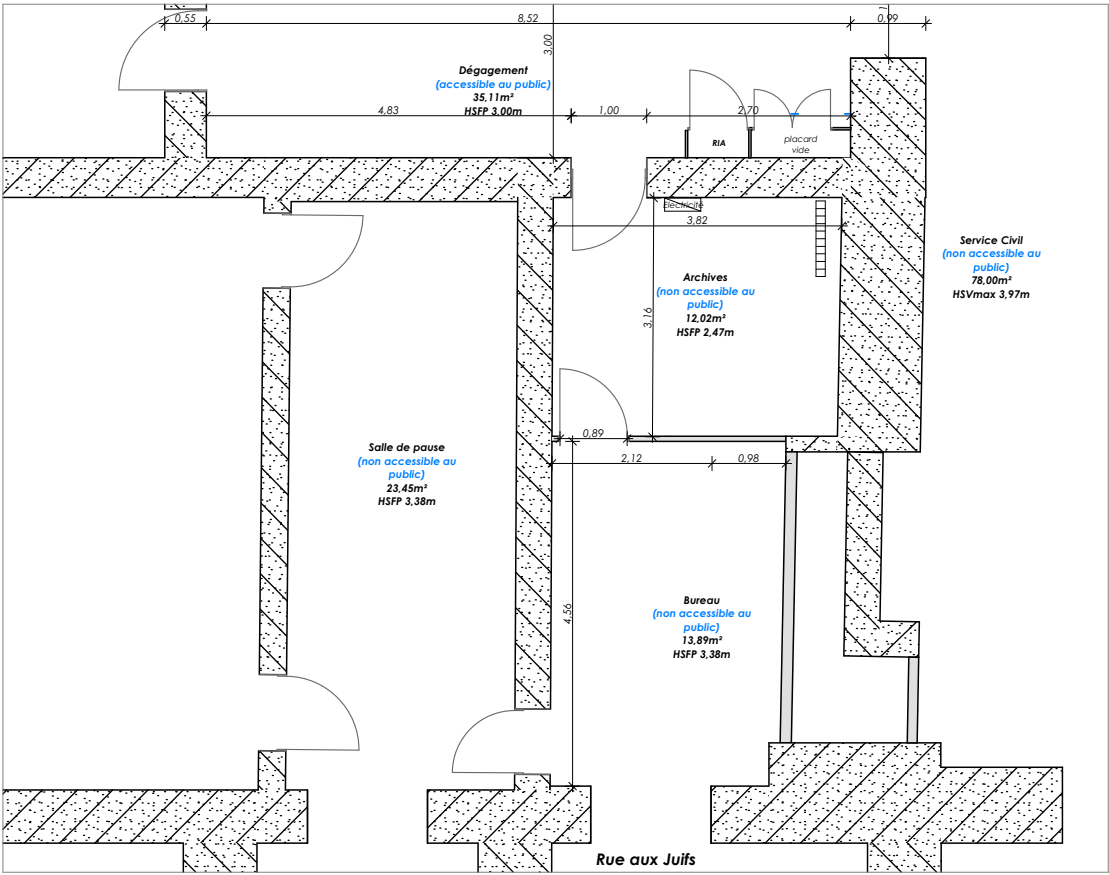

Plan RDC EXISTANT - Zone futur ascenseur

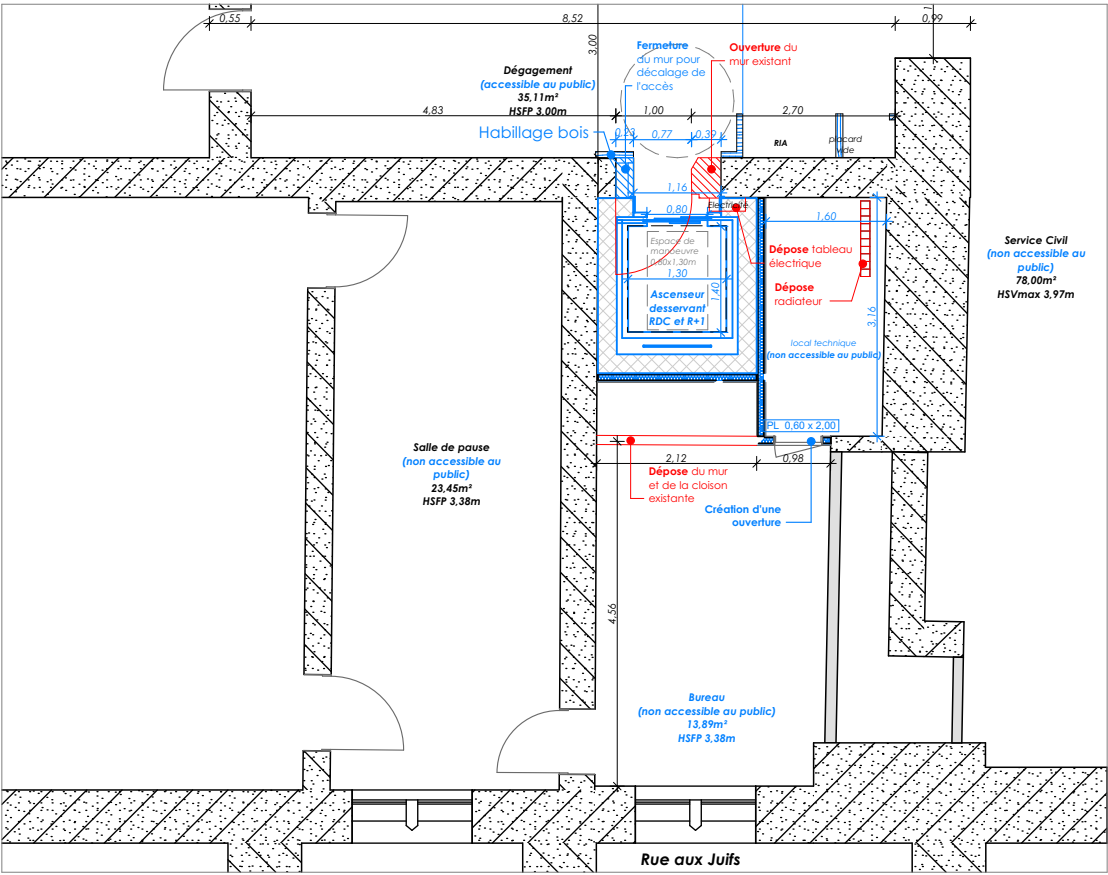

Plan RDC PROJET - Zone futur ascenseur

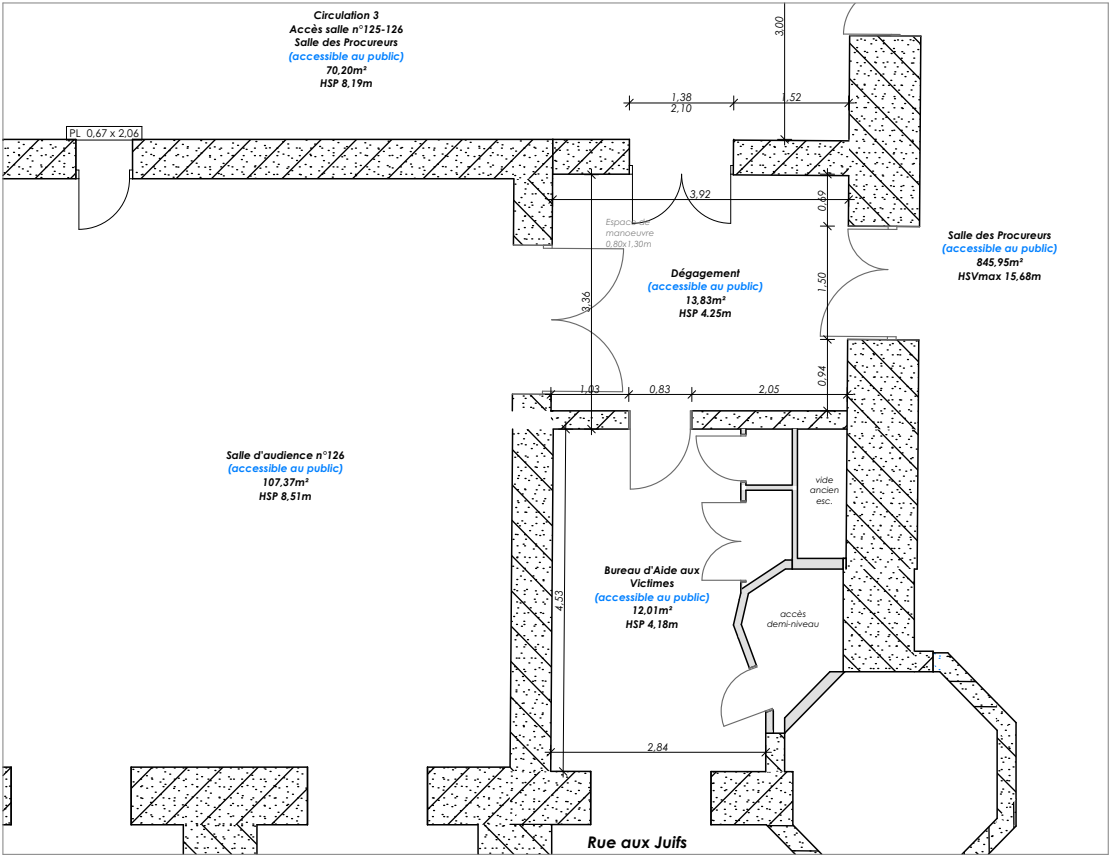

Plan R+1 EXISTANT - Zone futur ascenseur

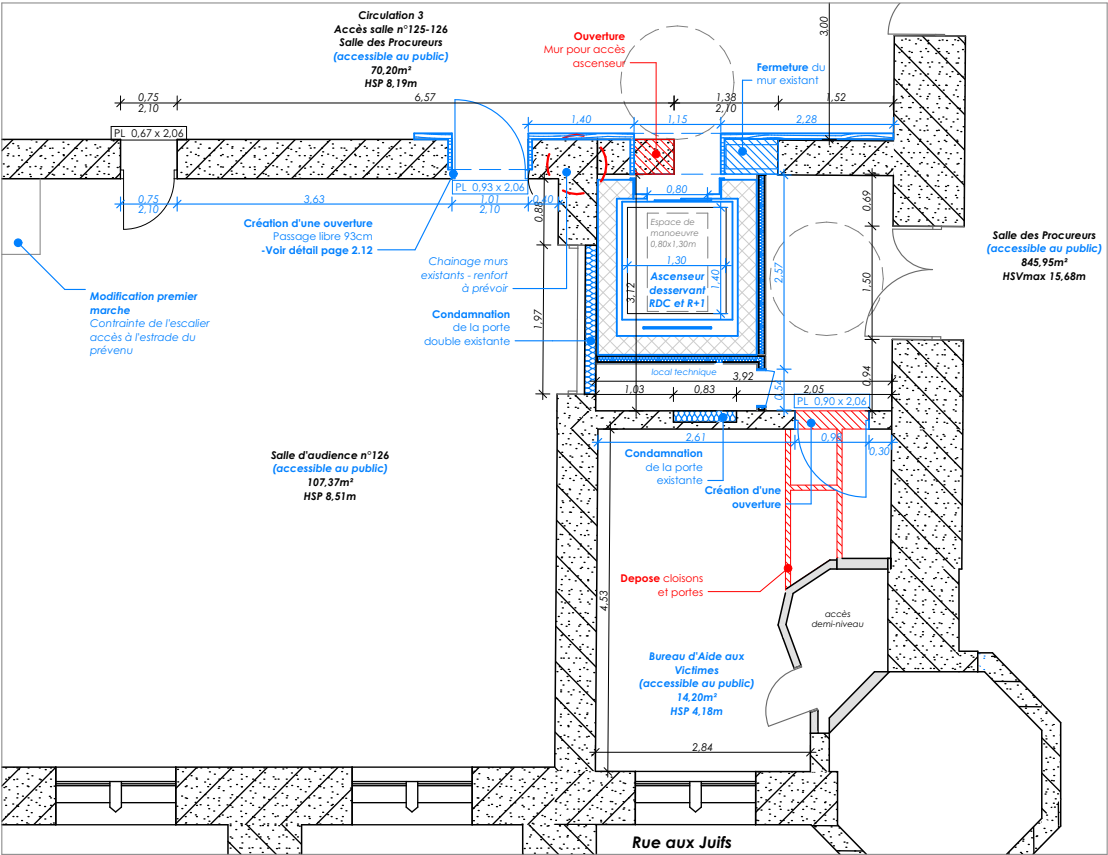

Plan R+1 PROJET - Zone futur ascenseur

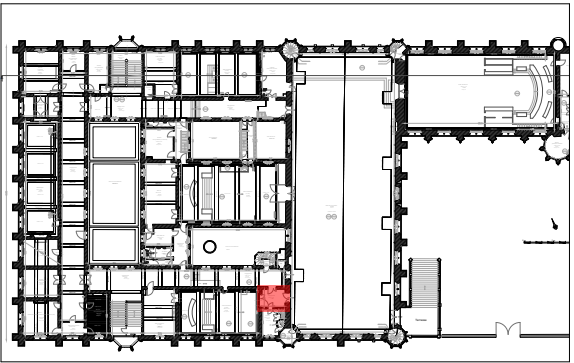

Nouvel ascenseur :

Implantation d'un ascenseur desservant le RDC et R+1, intégré au bâtiment existant.

Création d'une fosse entre les niveaux Sous-sol et RDC.

Le local Archives initialement situé au RDC est supprimé.

Le BAV situé au R+1 reste en lieu et place, seul son accès est modifié. Celui-ci se fait depuis la Salle des Procureurs.

Le Bureau initialement situé au RDC en continuité de l'ancien local Archives reste en lieu et place, seul son accès est modifié. Celui-ci se fait depuis la salle de pause attenante.

Les impacts sur la Salle d'Audience n°101 :

- La condamnation de la double porte oblige la création d'un nouveau dégagement Issue de Secours avec un passage libre minimum de 0.102m.

Ces documents ne sont pas des plans d'exécution et ne peuvent être utilisés à l'exécution des travaux.



RDC Tribunal Judiciaire- Porte existante

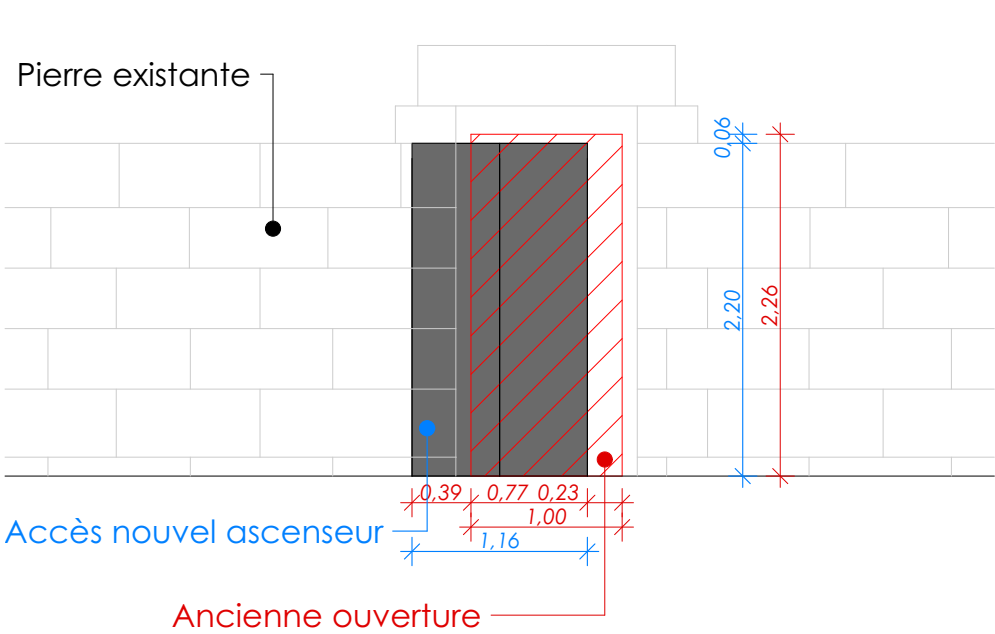

RDC Elevation de Principe - Demol

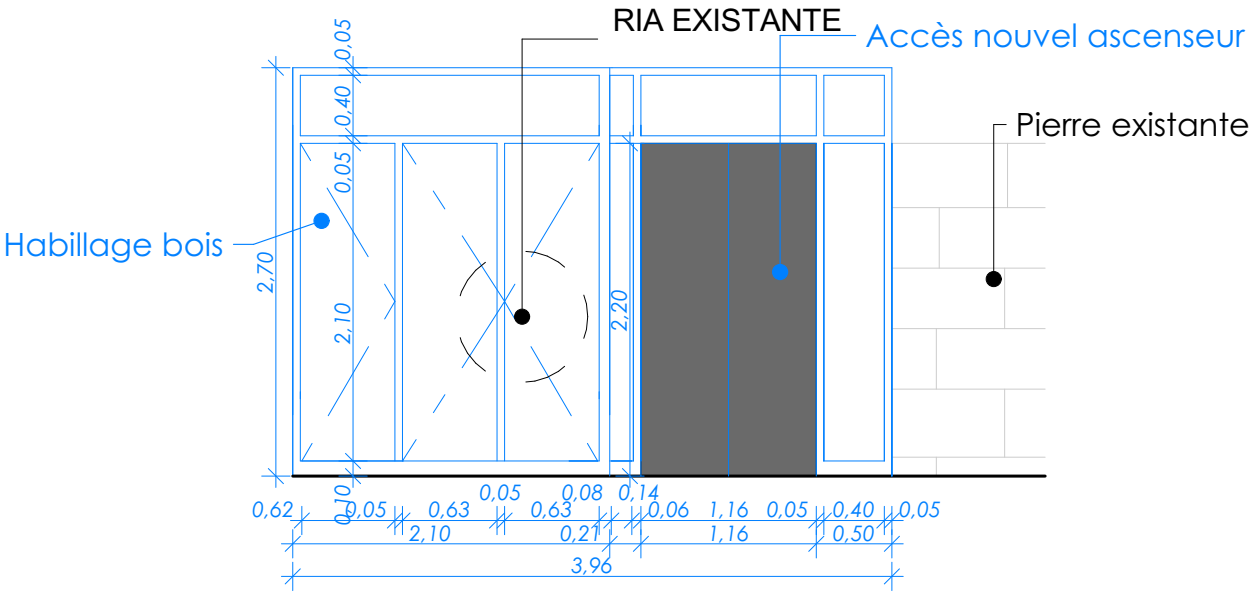

RDC Elevation de Principe - Projet

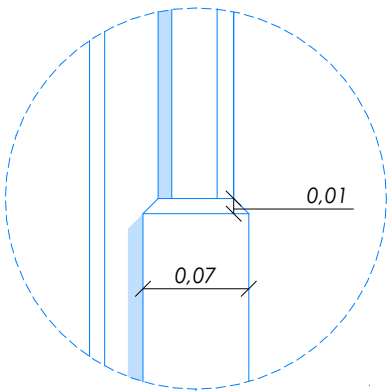

Détail 1
ECH 1:5

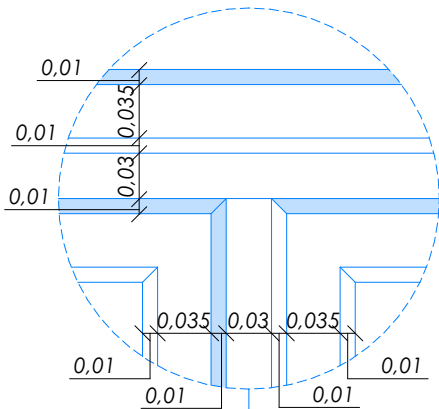

Détail 2
ECH 1:5e

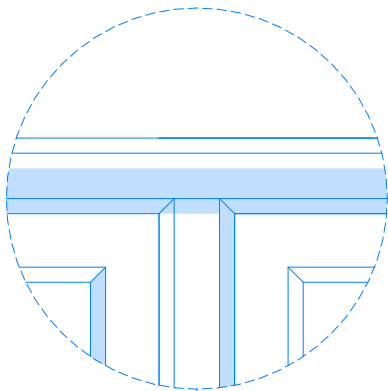

Détail 3
ECH 1:5e

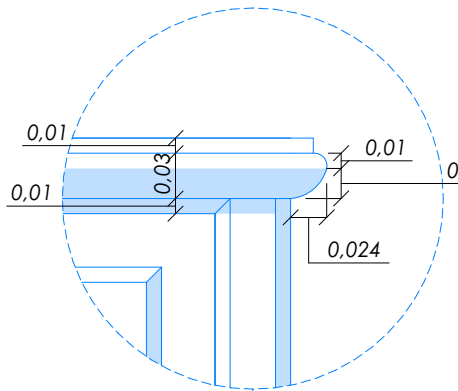

Détail 4
ECH 1:5e

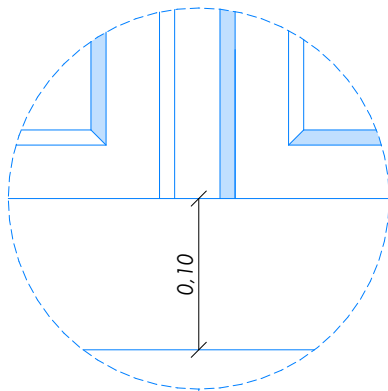

Détail 5
ECH 1:5e

Ces documents ne sont pas des plans d'exécution et ne peuvent être utilisés à l'exécution des travaux.

Les côtes seront à reprendre sur place



MINISTÈRE DE LA JUSTICE
20 rue du puits Mauger - CS 60826
35108 RENNES cedex 3

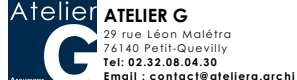

ATELIER G
29 rue Léon Malétra
75140 Petit-Quevilly
Tel: 02.32.08.04.30
Email: contact@atelierg.archi



BBZ Architecture
6, avenue Joseph Rivière
69490 TARARE
Tel: 04.74.05.37.20
Email: tarare@bbzarchi.com

Ad'AP - Mise en accessibilité ERP
PALAIS DE JUSTICE DE ROUEN

TRIBUNAL JUDICIAIRE - DETAIL
ASCENSEUR

PRO-DCE 2.11

Ind. A

Echelle
1:50 ème
Date d'édition
16/02/2026

Dimension feuille
d'impression
A3



R+1 Tribunal Judiciaire- Porte existante

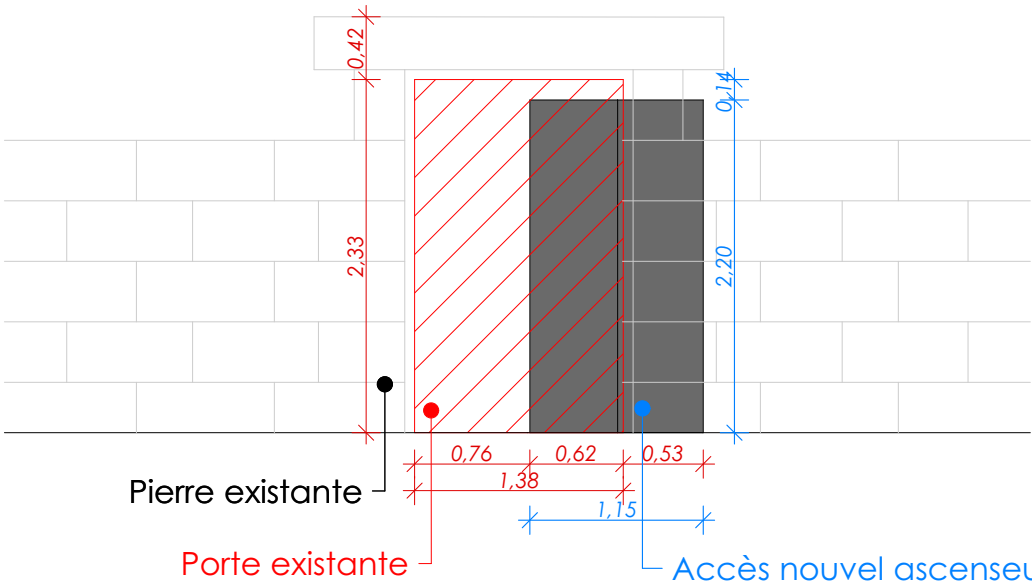

R+1 Elevation de Principe - Demol

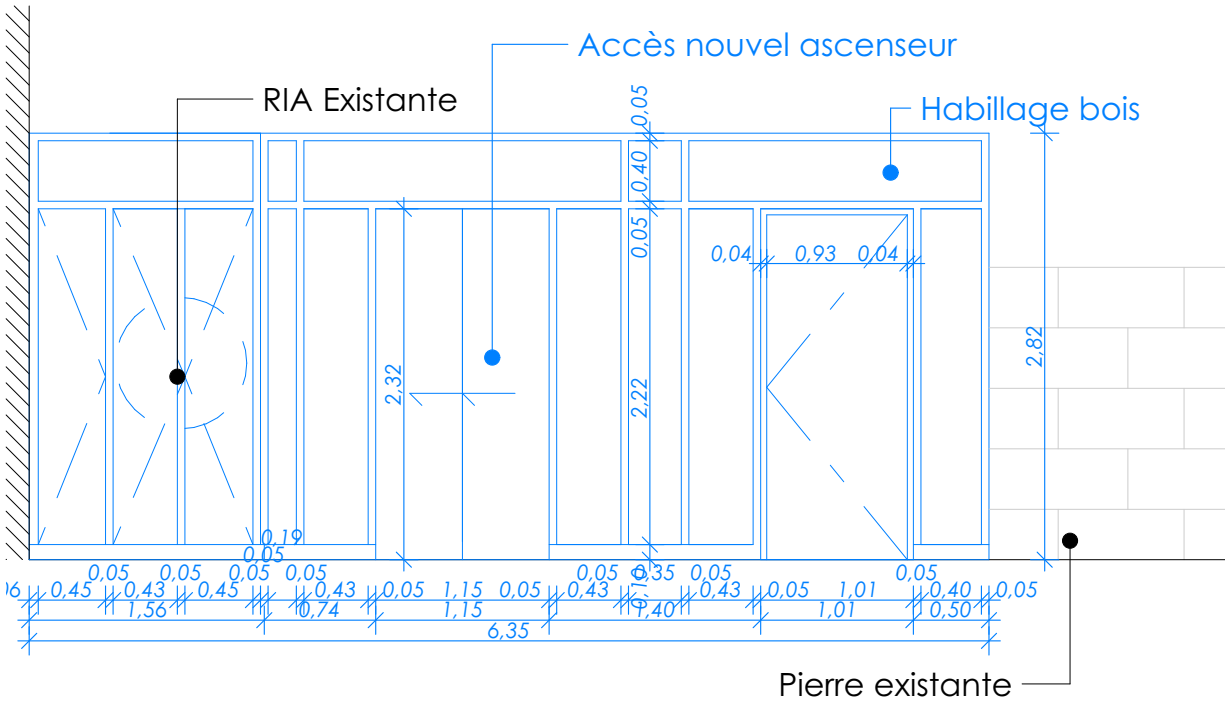

R+1 Elevation de Principe - Projet

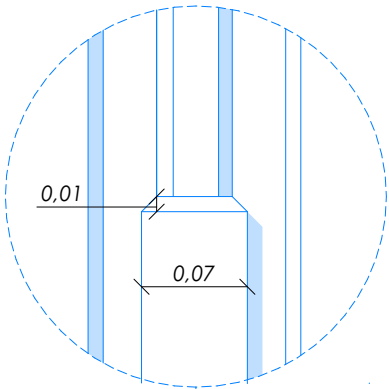

Détail 1
ECH 1:5

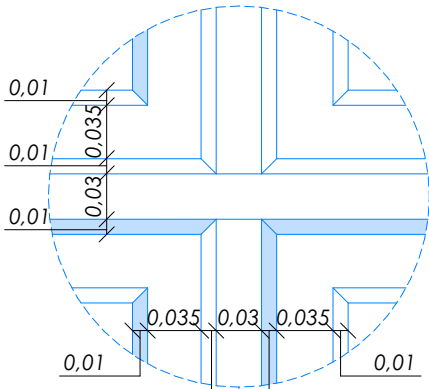

Détail 2
ECH 1:5e

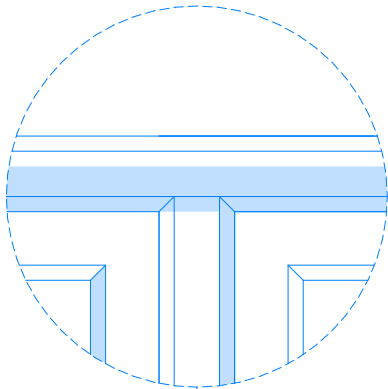

Détail 3
ECH 1:5e

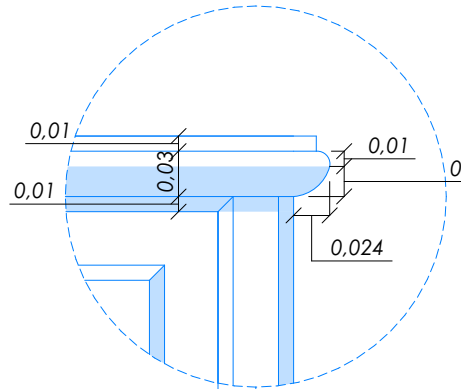

Détail 4
ECH 1:5e

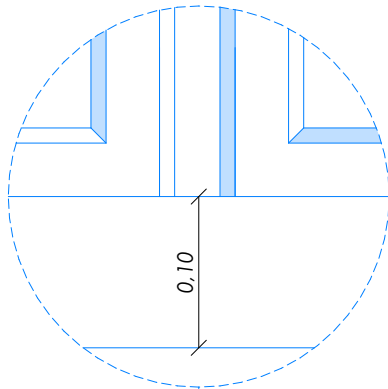

Détail 5
ECH 1:5e

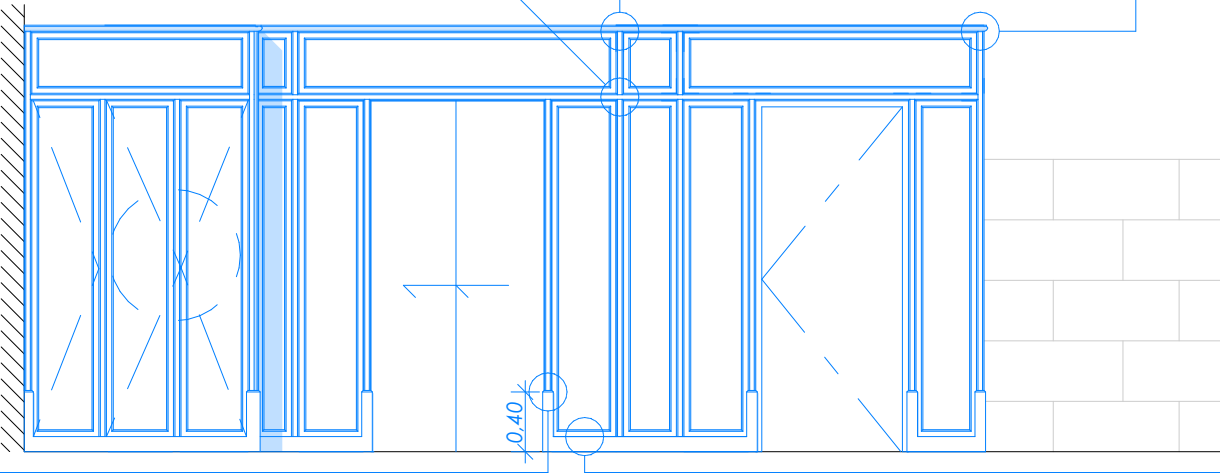

R+1 Elevation de Principe - Projet

Ces documents ne sont pas des plans d'exécution et ne peuvent être utilisés à l'exécution des travaux.

Les côtes seront à reprendre sur place



MINISTÈRE DE LA JUSTICE
20 rue du puits Mauger - CS 60826
35108 RENNES cedex 3



ATELIER G
29 rue Léon Malétra
76140 Petit-Quevilly
Tel: 02.32.08.04.30
Email: contact@atelierg.archi



BBZ Architecture
6, avenue Joseph Rivière
69490 TARAIRE
Tel: 04.74.05.37.20
Email: tarare@bbzarchi.com

Ad'AP - Mise en accessibilité ERP
PALAIS DE JUSTICE DE ROUEN

TRIBUNAL JUDIAIRE - DETAIL
ASCENSEUR R+1

PRO-DCE

2.12

Ind. A

Echelle
1:50 ème
Date d'édition
16/02/2026

Dimension feuille
d'impression
A3

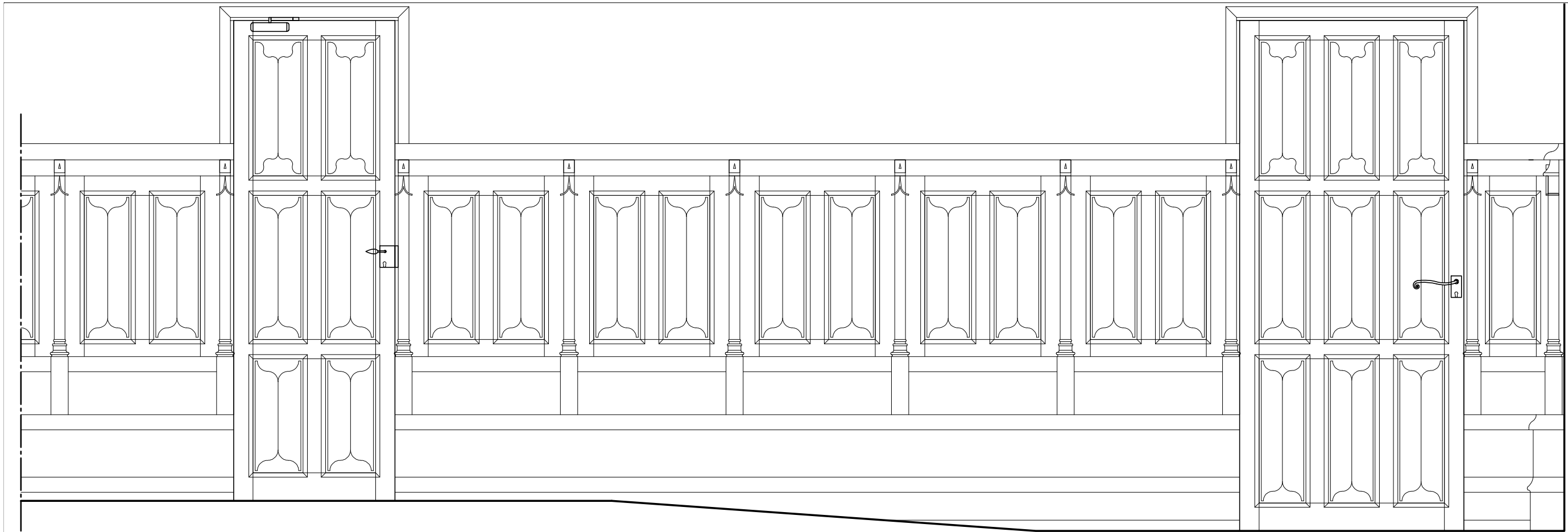

Elévation - Ech 1.20e

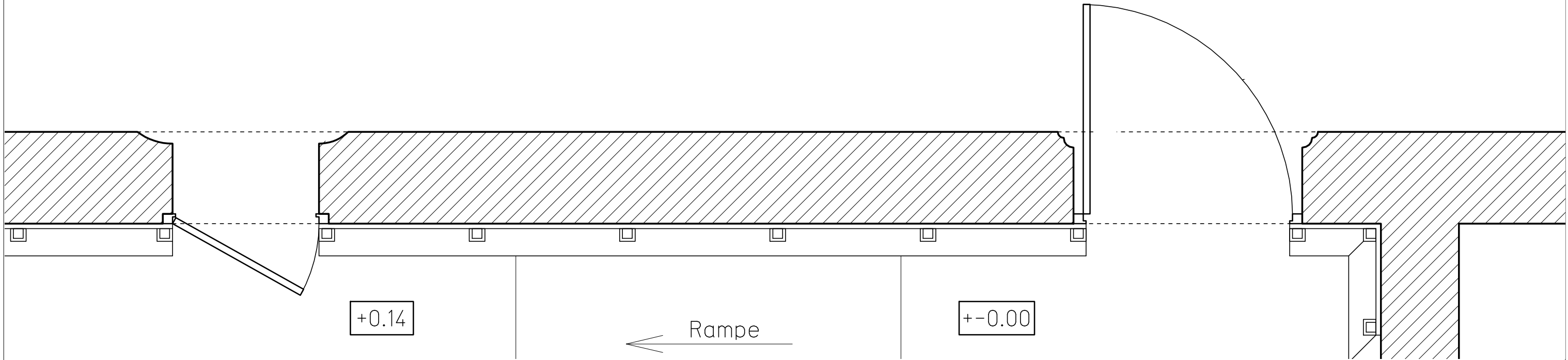

Plan RDC - Ech 1.20e

Ces documents ne sont pas des plans d'exécution et ne peuvent être utilisés à l'exécution des travaux.



MINISTÈRE DE LA JUSTICE
20 rue du puits Mauger - CS 60826
35108 RENNES cedex 3



ATELIER G
29 rue Léon Malétra
76140 Petit-Quevilly
Tel: 02.32.08.04.30
Email : contact@atelierg.archi



BBZ Architecture
6, avenue Joseph Rivière
69490 TARAIRE
Tel: 04.74.05.37.20
Email : tarare@bbzarchi.com

Ad'AP - Mise en accessibilité ERP
PALAIS DE JUSTICE DE ROUEN

**TRIBUNAL JUDICIAIRE - DETAIL
PORTE**

PRO-DCE 2.13

Ind. A

Echelle
Date d'édition
16/02/2026

Dimension feuille
d'impression
A3